ЖУРНАЛ О ЖИЗНИ УСПЕШНЫХ ЛЮДЕЙ ГОРОДА | РЕКЛАМНО-ИНФОРМАЦИОННОЕ ИЗДАНИЕ | КИРОВ

№8 (187) | АВГУСТ | 2024

БИЗНЕСКЛАСС

16+

Итоги премии «Человек года-2024»

с. 26

Спецпроект «С Днём строителя»

с. 60

Юлия Лопаткина

СОБСТВЕННИК СЕТИ САЛОНОВ «ЦИРЮЛЬНИКЪ» И ЦЕНТРА ПРОБЛЕМНОЙ СТОПЫ PODOSPECIFIC

Я верю в людей больше, чем они в себя

с. 16

LIEBHERR

ХОЛОДИЛЬНИКИ СО СПЕЦИАЛЬНОЙ КАМЕРОЙ ДЛЯ ВИНА: ВКУС ИДЕАЛЬНОГО ВЕЧЕРА

центр встраиваемой техники

КИРОВ, УЛ. ЛЕНИНА, 89

Т.: 49-82-57, 8-922-973-60-04, 8-922-973-60-07

cvtplus.ru

cvtpluskirov

Оставьте заявку на подбор техники

Наши контакты:

infashionmebel.ru
Адрес: г.Киров, ул.Ленина, д.193
+7 (8332) 424-888
E-mail: info@mebelinfashion.ru

IN FASHION
КУХНИ И МЕБЕЛЬ

ФИЛОСОФИЯ КОМФОРТА

искусство в каждой детали

Дизайнер — Ольга Мухачёва

СанПро
дизайн и ремонт

КОЛЛЕКЦИЯ ФИЛИГРАННЫХ ИНТЕРЬЕРОВ

Эксклюзиный проект требует индивидуальных решений. Резиденты современных домов в Кирове выбирают компанию «СанПро». Мы создаём не просто уютное пространство в квартире, а образ жизни, продуманный до мелочей. Исключительный уровень роскоши и комфорта отражается в премиальных материалах отделки, декора и меблировки. Предусмотрено всё, чтобы сделать время, проведённое дома, самым ценным.

ОПТИМАЛЬНЫЙ ДИЗАЙН-ПРОЕКТ

Визуализация, рабочие чертежи
и комплект документов в подарок*

ул. Труда, 71

(8332) 77-40-47

sanpro43.ru

sanpro43

*Акция действует до 01.09.2024 г. и распространяется на дизайн-проекты компании «СанПро» только тарифа «Оптимальный». Все подробности уточняйте по т. 8-912-826-20-90.

Подпишитесь на ТГ-канал руководителя компании

Александр Печёнкин,
основатель «СанПро»
Киров—Москва—Сочи

ЭТО ВАШ ПРАЗДНИК!

12 лет вместе

В августе клиника «Моя Стоматология» отмечает свой день рождения. Улыбки пациентов рассказали всё за нас. Мы благодарим каждого за доверие и возможность дарить красоту, здоровье и счастье. Желаем, чтобы вам по зубам было любое дело, блестящих успехов, ослепительных побед и сладких мгновений в жизни. Улыбайтесь миру во все 32! Коллектив клиники всегда рядом и готов позаботиться о вас.

Красивая улыбка —
лучшее украшение в клинике
«Моя Стоматология»

Иван Смертин, генеральный директор клиники
«Моя Стоматология», врач-стоматолог

Моя
СТОМАТОЛОГИЯ

ул. Преображенская, 82, к. 1,
т. (8332) 66-04-10

ул. Мопра, 39, т. (8332) 66-04-11

my-dent.ru

Регистрационный номер лицензии:
ЛО41-01160-43/00307901 от 24.08.2016 г.

ИМЕЮТСЯ ПРОТИВОПОКАЗАНИЯ, НЕОБХОДИМА КОНСУЛЬТАЦИЯ СПЕЦИАЛИСТА

ИМЕЮТСЯ ПРОТИВОПОКАЗАНИЯ, НЕОБХОДИМА КОНСУЛЬТАЦИЯ СПЕЦИАЛИСТА

ИСКУССТВО ПРИРОДЫ

Естественная красота камня не нуждается в дополнительных описаниях, а искусная обработка способна превратить его в настоящий шедевр. Изделия и декор из мрамора, гранита, травертина, оникса и кварцита — это творения природы, не имеющие себе равных. Они олицетворяют эстетику, утончённость, энергию, гармонию и уют. Эти материалы поражают богатством цветовых оттенков и разнообразием узоров. Их прочность и долговечность вдохновляют на организацию роскошного пространства

Всегда в наличии
более 15 000 м^2 камня
в различных формах

Собственный цех
по обработке
камня

Доставка
по всей России
точно в срок

Благодарим за проведение фотосъёмки Александра Сенникова, директора Таберны «Мама Тома»

натуральный камень в интерьере

ЕВРОКАМЕНЬ

т. 8-800-250-58-17

Кирово-Чепецкий район,
с. Пасегово, ул. Производственная, 1
eurokam-kirov@mail.ru
vk.com/eurokamen43
eurokam-kirov.ru

ТЕХНОАВИА®

ЭКСПЕРТ В ПОДБОРЕ СИЗ

Серия спецодежды «Гелиос»

С Днём строителя!

technoavia.ru

г. Киров, ул. Щорса, 95,
павильон №9, 1 этаж.
8 (8332) 22-41-08

г. Кирово-Чепецк,
пр. Мира, 64, к 3.
8 (3361) 22-108

сайт

группа

СЛОВО

— Окунитесь с головой в августовский номер журнала «Бизнес Класс» — здесь вас ждут результаты церемонии вручения премии «Человек года - 2024», поздравления с профессиональным праздником от главных строителей города и… потрясающий фотопроект «Воды бизнеса, воды любви» , в продолжение которого мы провели фотосессию для «Слова редактора». Как глубоко вы погружены в свою компанию, ныряете ли в решение задач с головой или посылаете на дно сотрудников-водолазов… наслаждаетесь фонтаном эмоций своих клиентов или стараетесь согреться после ушата холодной воды, который вам за шиворот вылили контрагенты? Что даёт вам силы плыть дальше по водам бизнеса? БК 0+

Екатерина Суслова —
главный редактор
журнала «Бизнес Класс»

Украшения из натуральных камней предоставлены компанией UNA

Моносерьга-бодичейн UNA — 5 680 ₽

UNA

Киров, ул. Горбачёва, 62, офис 4, 7 этаж

unabracelet.com

FEMINELLI
Октябрьский проспект, 117
+7 (922) 980-80-07
feminelli

АВТОРСКИЕ ФОТОКАРТИНЫ
ДЛЯ ВАШЕГО ИНТЕРЬЕРА

SALON E.K.
vk.com/salon_ek2015
г. КИРОВ, ОКТЯБРЬСКИЙ ПР-Т, 96

СОДЕРЖАНИЕ

// БИЗНЕС // СТИЛЬ ЖИЗНИ

16 Я ВЕРЮ В ЛЮДЕЙ БОЛЬШЕ, ЧЕМ ОНИ В СЕБЯ

ПРАВИЛА ЖИЗНИ ЮЛИИ ЛОПАТКИНОЙ, СОБСТВЕННИКА СЕТИ САЛОНОВ «ЦИРЮЛЬНИКЪ» И ЦЕНТРА ПРОБЛЕМНОЙ СТОПЫ PODOSPECIFIC

20 СПЕЦПРОЕКТ «МЫ СЛАВИМ НАШ ГОРОД»

ЗНАЧИМЫЕ ПРЕДПРИЯТИЯ КИРОВСКОЙ ОБЛАСТИ — О СВОЁМ ВКЛАДЕ В РАЗВИТИЕ РЕГИОНА

26 ИТОГИ ПРЕМИИ «ЧЕЛОВЕК ГОДА-2024»

ПРЕДСТАВЛЯЕМ ВАШЕМУ ВНИМАНИЮ ИТОГИ ГОЛОСОВАНИЯ ПРЕМИИ «ЧЕЛОВЕК ГОДА — 2024» В 10 НОМИНАЦИЯХ И ИНТЕРВЬЮ ПОБЕДИТЕЛЕЙ

40 РАЗРАБОТАЛИ ЗУБНУЮ ПАСТУ, НЕ ИМЕЮЩУЮ АНАЛОГОВ В МИРЕ

О СОЗДАНИИ В КИРОВЕ УНИКАЛЬНОЙ ЗУБНОЙ ПАСТЫ STOMATOL И ЕЁ ПРОДВИЖЕНИИ НА ЗАРУБЕЖНЫЕ РЫНКИ — АНДРЕЙ ПУСТОЛЯКОВ, СОУЧРЕДИТЕЛЬ КОМПАНИИ ООО «ОРБИТА СП»

42 БЕРЕЖЛИВОЕ ПРОИЗВОДСТВО — ДЛЯ РЕШЕНИЯ КАДРОВОГО ВОПРОСА

О ТОМ, КАК В РАМКАХ НАЦИОНАЛЬНОГО ПРОЕКТА «ПРОИЗВОДИТЕЛЬНОСТЬ ТРУДА» ИНСТРУМЕНТЫ БЕРЕЖЛИВОГО ПРОИЗВОДСТВА ПОМОГАЮТ РЕШИТЬ КАДРОВЫЙ ВОПРОС, — ИРИНА САВЕЛЬЕВА, РУКОВОДИТЕЛЬ РЦК

47 ТРЕНДЫ И ВЫЗОВЫ РЫНКА НЕДВИЖИМОСТИ

О ТЕНДЕНЦИЯХ РЫНКА НЕДВИЖИМОСТИ И КОМАНДЕ — КАРИНА СЕБЕЛЕВА, РУКОВОДИТЕЛЬ КОМПАНИИ «РЕГИСТРАЦИОННОЕ БЮРО», АНАЛИТИК РОССИЙСКОЙ ГИЛЬДИИ РИЭЛТОРОВ

60 СПЕЦПРОЕКТ С ДНЁМ СТРОИТЕЛЯ!

ПРЕДПРИНИМАТЕЛИ ПОЗДРАВЛЯЮТ КОЛЛЕГ, ПАРТНЁРОВ И КЛИЕНТОВ С ПРОФЕССИОНАЛЬНЫМ ПРАЗДНИКОМ

104 ФОТОПРОЕКТ «В ВОДАХ БИЗНЕСА, В ВОДАХ ЛЮБВИ»

БИЗНЕС-ЛЕДИ КИРОВА — О ТОМ, КАК ОНИ НАПОЛНЯЮТСЯ ЭНЕРГИЕЙ И СИЛОЙ

ПРИСОЕДИНЯЙТЕСЬ К НАМ В СОЦСЕТЯХ

bk43.ru bk_kirov

Рекламно-информационное издание журнал «Бизнес Класс Киров», специализирующееся на сообщениях и материалах рекламного характера. Реклама более 40%. **Тираж 4300 экземпляров.** Выходит ежемесячно. Издается с ноября 2008 года. **Распространяется бесплатно по адресной подписке.** Издание зарегистрировано Управлением Федеральной службы по надзору в сфере связи информационных технологий и массовых коммуникаций по Кировской области. Свидетельство о регистрации ПИ № ТУ 43-191 от 10 декабря 2009 г. **Учредитель:** ООО «Бизнес Класс». **Адрес редакции и издателя:** 610017, г. Киров, ул. Молодой Гвардии, д. 82, 3 этаж, каб. 322, т. (8332) 57-68-06, сайт: www.bk43.ru. **Директор:** Бабикова Александра Анатольевна. **Главный редактор:** Суслова Екатерина Викторовна, for-cat@mail.ru. По вопросам подписки и обратной связи обращайтесь по адресу bk@bk43.ru и по т. 57-68-06. Отпечатано с готового оригинал-макета в ООО «Кировская областная типография», 610004, г. Киров, ул. Ленина, д. 2В. Заказ № 2379. Журнал № 8 (187) август 2024. Дата выхода: 13 августа 2024 г. Мнение редакции может не совпадать с мнением авторов публикуемых материалов. За содержание рекламы ответственность несут рекламодатели. Материалы со знаком ▲ публикуются на правах рекламы. Цены указаны в рублях, действительны на момент съемок. Все рекламируемые товары и услуги, подлежащие обязательной сертификации, сертифицированы.

ПРАВИЛА ЖИЗНИ

МОЕ ЛЮБИМОЕ ДЕЛО — ЭТО
МОЯ ШКОЛА-СТУДИЯ ФЛОРИСТИКИ

БЫТЬ БОГАТЫМ
ЗНАЧИТ БЫТЬ ДОВОЛЬНЫМ СВОЕЙ ЖИЗНЬЮ

Я ВСЕГДА МЕЧТАЛА
ВСТРЕТИТЬ РАССВЕТ НА БЕРЕГУ ОКЕАНА

МЕНЯ ВДОХНОВЛЯЮТ
ПУТЕШЕСТВИЯ И ПРИРОДА

КАЖДЫЙ ДЕНЬ Я ДЕЛАЮ ЭТИ 3 ВЕЩИ:
ПЬЮ УТРОМ СТАКАН ВОДЫ, С БОЛЬШИМ УДОВОЛЬСТВИЕМ ИДУ НА ЛЮБИМУЮ РАБОТУ, ВЕЧЕРОМ ПОДВОЖУ ИТОГИ ДНЯ

Я НИКОГДА НЕ
ОПАЗДЫВАЛА НА САМОЛЕТ И ПОЕЗД, НЕ ПРЫГАЛА С ПАРАШЮТОМ, А ХОТЕЛА БЫ, НЕ РУГАЛАСЬ С МАМОЙ МОЕГО СУПРУГА

НАТАЛИЯ ОСТАНИНА,
ОСНОВАТЕЛЬ ШКОЛЫ-СТУДИИ ФЛОРИСТИКИ OSTANINOY

брюки — 8 000 ₽
жилет — 6 000 ₽

IRON FEMINITY
by Andreeva

ул. Горбачева, 18, домофон 104

iron_and_oxygen

ОТМЕЧАЙ СОБЫТИЯ

01.08 — Сергей Улитин, заместитель директора ЗАО «ВТК Энерго»

04.08 — Александр Соколов, губернатор Кировской области

04.08 — Вадим Лалетин, директор медцентра «Симфония здоровья»

05.08 — Сергей Трапезников, директор ООО «Вятский центр профессиональной подготовки»

09.08 — Сергей Рогов, директор ДиметМ

10.08 — Артём Пищик, управляющий кировским отделением ПАО Сбербанк

11.08 — Сергей Гавриков, директор компании «Агат»

12.08 — Евгений Валов, директор Кировского филиала ОАО «Ростелеком»

13.08 — Виктор Рябенко, атаман Вятского ОКО ВВКО, общественный деятель, предприниматель

13.08 — Пётр Сташко, директор ЧОП «Арсенал»

14.08 — Дмитрий Токарев, основатель компании TODA House

15.08 — Иван Вшивцев, генеральный директор ООО «СУ Спецстрой»

17.08 — Сергей Косолапов, руководитель RUSPASTIS

18.08 — Юрий Копанев, генеральный директор компании-застройщика «СМУ-5»

24.08 — Владимир Савиных, председатель совета директоров производственного холдинга «Здрава»

21.08 — Константин Садаков, генеральный директор Tom Garret Creative Group

25.08 — Андрей Кропотин, комммерческий директор ТД «Броневой»

25.08 — Николай Курагин, председатель совета директоров «Вятич»

26.08 — Владимир Сунцов, владелец «Лидер-С»

28.08 — Алексей Ожегов, основатель бренда «Сели-Поели»

29.08 — Максим Кочкин, директор футбольной школы «Юниор»

31.08 — Кирилл Русских, руководитель сети цветочных магазинов «Все пучком»

ВИКТОР РЯБЕНКО,
атаман Вятского ОКО ВВКО,
общественный деятель, предприниматель
день рождения: 13 августа

Стиль Paul Becker:

Пиджак (лён) — 17 990 ₽
Брюки-чинос — 6 990 ₽
Трикотаж — 5 690 ₽

Paul Becker
салоны мужской одежды
СТИЛЬ И КАЧЕСТВО В КАЖДОЙ ДЕТАЛИ

ЦУМ. 3 этаж
ТЦ «Европейский», 1 этаж
ТРЦ «Макси», 2 этаж
8-922-661-05-43
Следи за модными новинками ВКонтакте

ДНИ РОЖДЕНИЯ ПРЕДПРИНИМАТЕЛЕЙ В АВГУСТЕ

02.08 — Анна Ожегина, владелица салона авторской обуви и сумок «Анна Шакруа»

05.08 — Екатерина Понарьева, руководитель организации, оказывающей услуги в области охраны труда

06.08 — Татьяна Дёмина, генеральный директор УК «Азбука быта»

08.08 — Надежда Лекомцева, директор филиала ОАО «Уральский банк реконструкции и развития»

09.08 — Оксана Лихачёва, собственник консалтинговой группы «Власть над бизнесом»

11.08 — Ксения Копанева, Beauty Logic

12.08 — Евгения Савченко, руководитель банкетной службы «Глобус»

12.08 — Натали Пышко, арт-директор «Галереи Прогресса»

13.08 — Ульяна Сергеева, владелица Студии Ульяны Сергеевой

14.08 — Елена Соболева, директор ветеринарной клиники «СоболеваВет»

14.08 — Юлия Денисенко, дизайнер, руководитель студии Be&Live

17.08 — Ксения Петухова, руководитель «Хауз Маркет»

20.08 — Татьяна Жабина, руководитель «Учётный цикл» и студии красоты «ЖаНи»

21.08 — Елизавета Шпорт, руководитель сети женских фитнес-клубов Monroe

22.08 — Анна Зорина, директор турагентства «А-тур»

22.08 — Анна Исупова, дизайнер, руководитель «А-студиа»

23.08 — Юлия Салтыкова, директор студии «Лялина кухня»

29.08 — Наталья Владимирова, руководитель «ДаНа-Логистик»

ЯНА ПОПЦОВА,
руководитель фитнес-студии «Гибкий Дом» и Центра Акробатики «ЯнаСПОРТ»

день рождения: 25 августа

TIARONA

ЦУМ, 2 этаж

Дарим вдохновение на покупку — скачайте сертификат на 3 000 рублей

Я ВЕРЮ В ЛЮДЕЙ БОЛЬШЕ, ЧЕМ ОНИ В СЕБЯ

ПРАВИЛА ЖИЗНИ ЮЛИИ ЛОПАТКИНОЙ, СОБСТВЕННИКА СЕТИ САЛОНОВ «ЦИРЮЛЬНИКЪ» И ЦЕНТРА ПРОБЛЕМНОЙ СТОПЫ PODOSPECIFIC

— НИКТО НЕ В СОСТОЯНИИ СДЕЛАТЬ ТЕБЯ СИЛЬНОЙ, КРОМЕ ФИТНЕС-ТРЕНЕРА *(шутка)*. Кроме тебя самой. Сильнее становишься, когда исполняешь свои мечты. У меня есть потрясающая способность — я сразу вижу финальную картинку, чего хочу. Я не выстраиваю маршрут, просто держу в голове желанный образ, и все обстоятельства складываются сами собой. Сила желания и визуализация работают. Я хочу, и всё складывается, как надо. Самое важное — не переставать хотеть.

КОГДА ВСПОМИНАЮ, ОТКУДА Я РОДОМ, ЧУВСТВУЮ БЛАГОДАРНОСТЬ — родному краю и обстоятельствам своего детства. Я выросла в деревне Кузнецы Орловского района. И всё, что приходит вам в голову, когда вы думаете о деревне, это и есть моё детство. Все ходят друг к другу в гости, сосед помогает соседу, накрывают общий стол. Не было такого, что сам за себя. Наша жизнь была в труде, а веселье — таким, в котором главное — выжить.

НИКТО НЕ В СОСТОЯНИИ СДЕЛАТЬ ТЕБЯ СИЛЬНОЙ

В 10 ЛЕТ МЕНЯ ВОЛНОВАЛО, как добыть денег на сладости. А сейчас меня заботит, как их не есть. Но если серьёзно — хочу, чтобы люди принимали друг друга без критики и осуждения. Каждый из нас не плохой и не хороший.

КАКОЙ СМЫСЛ ВЗРОСЛЕТЬ, ЕСЛИ перестаешь радоваться мелочам. Я стараюсь замечать, как в феврале пахнет весной... как в июле особенно вкусно тает мороженое на кончике языка... Радуюсь маленьким сюрпризам и подаркам, в порыве чувств могу танцевать в торговом центре. Иногда мне крутят у виска, ну и пусть.

ТРУДНО ВСПОМНИТЬ КАКОЕ-ТО КОНКРЕТНОЕ СОБЫТИЕ, которое подтолкнуло меня стать предпринимателем. С 8 класса у меня была цель — работать в госструктуре. Но в жёсткой системе я смогла выжить всего 2 года. Задавала вопросы, которые не стоит задавать. К тому же меня тяготило однообразие — одна и та же операция ежедневно сужает кругозор, ничего нового. Я понимала, что превращаюсь в механизм, поэтому уволилась.

УЧУСЬ ПРОГОВАРИВАТЬ ЛЮДЯМ СВОИ ОЖИДАНИЯ

СВОИ ПЕРВЫЕ ДЕНЬГИ Я ЗАРАБОТАЛА в 10 лет — каждое утро с ребятами вдоль трассы мы собирали бутылки, мыли их и сдавали. На эти деньги покупали ромовую бабу и бутылку лимонада.

ЧАСТО МЫ БОИМСЯ СКАЗАТЬ, ЧЕГО ХОТИМ ОТ ЛЮДЕЙ, поэтому разочаровываемся в них. Нам страшно открыть свои настоящие мысли и чувства, кажется, что нас не поймут, осудят, нам откажут, будут критиковать. Когда я начинала своё дело, очень хотела, чтобы рядом был человек, который мыслит, как я. Но сейчас понимаю, это нереально. Поэтому сотрудникам говорю прямо, какого результата от них жду. Учусь проговаривать людям свои ожидания.

В ШКОЛЕ Я БЫЛА МАССОВИКОМ-ЗАТЕЙНИКОМ, ХОРОШО УЧИЛАСЬ, занимала призовые места в школьных олимпиадах. Дружила с мальчишками, мне было легко попросить у них помощи, они всегда заступались за меня. Сейчас от той девочки во мне остались находчивость и озорство.

Я НИ СЕКУНДЫ НЕ СОМНЕВАЮСЬ ТОЛЬКО В ТОТ МОМЕНТ, КОГДА пакую очередной чемодан. Очень люблю путешествия. Мир прекрасен, и я хочу посмотреть его весь.

ОБОЖАЮ ЕЗДИТЬ ЗА РУЛЁМ НА ДАЛЬНИЕ РАССТОЯНИЯ, в тишине, наслаждаюсь видами. Останавливаюсь в каждом новом городе, смотрю, что там есть интересного, знакомлюсь с людьми.

ЖЕНЩИНА ДОЛЖНА ВЫБИРАТЬ ТАКОЙ БИЗНЕС, который может её прокормить. Мой первый бизнес был способом выживания — я хотела обезопасить себя и своё будущее. Когда открывала сельский продуктовый магазин, ничего не понимала в бизнесе. Я купила его убыточным. Потом разобралась, что к чему, и занималась им 6 лет. Сначала было сложно, потом интересно, потом рутина. Зато я поняла, что такое ответственность 24/7 — за себя и за своих людей.

МОЯ ПЕРВАЯ ФРАНШИЗА В 2015 ГОДУ — САЛОН КРАСОТЫ «ЦИРЮЛЬНИКЪ» — стала ступенькой в новую жизнь. Это тоже был способ выживания, только в городе. Хотелось сразу организовать всё так, чтоб не было стыдно. У меня ещё не было опыта в найме сотрудников, новая ниша. Здесь я впервые поняла, что такое конкуренция.

ВТОРУЮ ФРАНШИЗУ — ЦЕНТР ПРОБЛЕМНОЙ СТОПЫ PODOSPECIFIC — я уже выбирала осознанно, на вдохновении, с целью создания в городе совершенно нового направления. В принципе, неважно, как начинать бизнес — из нужды или из желания создать что-то новое... Главное, не останавливаться на начальной цели и постоянно улучшать компанию, совершенствовать продукт и процессы. В ближайшем будущем планирую увеличить команду, запустить третье направление и открыть ещё один центр подологии в Ижевске.

ХОЧУ СКАЗАТЬ СПАСИБО ЛЮДЯМ, которые доверяют мне и идут за мной. Нет ничего более вдохновляющего, чем видеть, как твои сотрудники реализуют свои мечты. Если люди рядом со мной растут, значит я на правильном пути.

БОЛЬШЕ ВСЕГО НА СВЕТЕ БОЮСЬ стать бесполезной. Мне важно чувствовать, что я приношу пользу людям, животным, природе, планете.

Я ПОСТОЯННО ЧЕМУ-НИБУДЬ УЧУСЬ. От выстраивания бизнес-процессов и английского языка до кулинарных курсов и дефиле. Но ещё столько всего, чего я не умею. Сейчас хочу разучить несколько песен на фортепиано и... неплохо было бы пострелять по тарелкам...

ЖЕНЩИНЫ НЕ МОГУТ ПОРУГАТЬСЯ, А ПОТОМ КАК НИ В ЧЁМ НЕ БЫВАЛО РАБОТАТЬ ВМЕСТЕ. Поэтому я никогда не эмоционирую на работе. Моя задача — эмоционально выравнивать управленцев и ключевых сотрудников, возвращать их к сути вопроса, чтобы они думали о том, как его решить, а не разрывались от переполнявших чувств.

НЕ ЗНАЮ, ХОРОШО ЭТО ИЛИ ПЛОХО, НО Я не стараюсь направить своего сына на путь истинный. Не сравниваю его с другими, не заставляю хорошо учиться. Он личность, и я его уважаю. Хочу, чтобы в будущем мой сын занимался тем, что ему нравится, и не оборачивался на чьё-либо мнение. Даже моё.

ДРУЖБА ДРУЖБОЙ, А ДЕНЬГИ ВРОЗЬ

ДРУЖБА ДРУЖБОЙ, А ДЕНЬГИ ВРОЗЬ. Я не хотела бы смешивать семью и бизнес. Знаю свой характер и свою требовательность, поэтому близкие отношения мне важнее денег.

ГОРОД У НАС МАЛЕНЬКИЙ, КИНЕШЬ ОДНОГО НА 100 РУБЛЕЙ, потом пойдёт о тебе слава дурная. Поэтому я всегда выполняю свои финансовые договорённости — зарплата и премия в срок, столько, сколько обещала.

Я В ЛЮДЕЙ ВЕРЮ БОЛЬШЕ, ЧЕМ ОНИ В СЕБЯ. Иногда мне от этого больно. Но у меня очень хорошая чуйка на обман. Когда вижу, что человек лжёт, мой кредит доверия пропадает.

СЛУЧАЙНО ВСТРЕТИВШИСЬ В ГОРОДЕ С КЕМ-ТО БЛИЗКИМ ИЗ ПРОШЛОГО, мне важно поздороваться, а не отвернуться. Считаю, что в этом есть сила. Поэтому стараюсь не рвать отношения с людьми, не сжигать мосты. Никогда не знаешь, как повернётся жизнь.

МНЕ ВАЖНО ПОЗДОРОВАТЬСЯ, А НЕ ОТВЕРНУТЬСЯ

ЖУРНАЛ «БИЗНЕС КЛАСС» РАСШИРЯЕТ МОЙ КРУГ ОБЩЕНИЯ и помогает развивать личный бренд.

НАША СТРАНА СТАНЕТ СВЕРХМОЩНОЙ ДЕРЖАВОЙ, когда мы перестанем думать каждый о себе и снова начнём искренне поддерживать друг друга. ◘

ЕСЛИ ЛЮДИ РЯДОМ СО МНОЙ РАСТУТ, ЗНАЧИТ Я НА ПРАВИЛЬНОМ ПУТИ

ОМУТНИНСК: УНИКАЛЬНОЕ ПРОИЗВОДСТВО И КОМФОРТНЫЙ ГОРОД

О ТОМ, КАКИЕ ПРОИЗВОДСТВЕННЫЕ И СТРАТЕГИЧЕСКИЕ ЗАДАЧИ СТАВИТ СЕБЕ АО «ОМЗ» НА БЛИЖАЙШИЕ ГОДЫ, — СЕРГЕЙ ВОЛОСКОВ, ГЕНЕРАЛЬНЫЙ ДИРЕКТОР ЗАВОДА

УНИКАЛЬНОЕ ДЛЯ СТРАНЫ ПРОИЗВОДСТВО

— Надо отметить, что мы стали более устойчивыми, эффективными и гибкими, достойно проходим вызовы внешних обстоятельств, санкций и ограничений. По основным производственным показателям предприятия наблюдается рост, что сказывается и на заработной плате работников. По сравнению с прошлым годом она повысилась почти на 20 процентов, индексация проводится ежегодно. Среднее значение зарплаты на предприятии — более 75 тысяч рублей. Непрерывно идёт обновление цехов и площадок завода: устанавливается оборудование, целые производственные линии, внедряются современные технологии и цифровизация процессов.

Мы разработали программу развития завода до 2030 года. В ней мы сохранили фокус на клиентах, определили для себя сегменты и ниши рынка, где хотим занять лидирующие позиции. А это прежде всего укрепление технологического суверенитета страны, развитие отечественного машино-, станко-, лифтостроения и других отраслей промышленности.

Конечно, будем работать со всем рынком и на всех направлениях, но сейчас решаем важную стратегическую задачу станкостроительной отрасли России — изготовление линейных подшипников качения. Они применяются в производстве промышленного оборудования, транспорта, авиакосмической техники и вооружения, измерительных приборов и многих других изделиях. Данная тема нам не новая — мы занимаемся ею более десяти лет. Последние два года ведём её особенно детально и планируем освоить всю номенклатуру линейных подшипников качения. А это более 60 типов продукции.

По просьбе Минпромторга России мы приняли участие в выставке «Металлообработка», которая прошла в Москве, и представили свой линейный подшипник. Наш стенд посетил министр промышленности и торговли РФ Антон Алиханов. Он сказал, что готов оказать предприятию любую поддержку, так как линейные подшипники — это те технологичные продукты, аналогов которым в России нет. Отмечу, что вскоре мы будем готовы полностью обеспечить линейными подшипниками качения внутренний рынок. У нас создана технологическая

база и есть все компетенции. В проект вложено порядка 1,5 миллиарда рублей собственных средств. Готовые подшипники уже проходят испытания у потенциальных потребителей.

ГОТОВИМ ДЛЯ ЗАВОДА КВАЛИФИЦИРОВАННЫЕ КАДРЫ

С открытием новых производственных участков нам необходимы специалисты, квалифицированные рабочие. Их подготовкой занимаемся совместно с политехническим техникумом в Омутнинске и ведущими вузами страны. Так, благодаря тому, что в своё время мы с ректором ВятГУ Валентином Пугачем открыли базовую кафедру металлургии вуза в Омутнинске, сегодня на предприятии работают её выпускники — молодые инженеры, развивающие новые направления производства, демонстрирующие карьерный рост, значительные успехи. Планируем также открыть в городе кафедру машиностроения вуза и готовить специалистов с навыками мехатроники и робототехники.

Для того, чтобы заводчане могли продуктивно работать, создаём единый инженерный центр, где специалисты всех технологических служб — проектировщики, технологи, строители, энергетики и другие — будут работать в одном помещении, плотно взаимодействуя.

РАЗВИВАЕМ ГОРОД ОМУТНИНСК

Мы считаем, что человек труда, успешно поработав на производстве, должен иметь хорошие условия для проживания и отдыха, прогулок и занятий спортом. Чтобы уровень жизни здесь соответствовал высокому уровню производства, чтобы молодёжь приезжала в Омутнинск.

Реализуем корпоративную жилищную программу, в рамках которой ведётся строительство двух коттеджных посёлков и одного многоквартирного дома в центре города. В планах также строительство второго МКД для заводчан.

Для привлекательности города принимаем участие в асфальтировании и ремонте дорог, оздоровлении водохранилища, строительстве набережной, которая раскинется широкой подковой от колледжа педагогики, экономики и права до медицинского колледжа. Организуем грантовые конкурсы, помогаем учреждениям образования, спорта и культуры, вместе с жителями участвуем в проекте поддержки местных инициатив, выступая спонсором.

По нашей инициативе и финансовой поддержке в Омутнинске запущен фестиваль фиджитал-спорта. Такое мероприятие организуется впервые в Кировской области. Масштабное спортивное событие объединяет молодёжь нескольких районов, которая соревнуется в фиджитал-футболе, фиджитал-танцах, фиджитал-баскетболе и лазертаге. Для этого приобретено цифровое оборудование, строим площадки в рамках муниципально-частного партнёрства. Развитая и доступная спортивная инфраструктура Омутнинска украсит город, каждый сможет заниматься любимыми видами спорта. Сразу в нескольких микрорайонах появятся новые универсальные площадки. Подчеркну, мы всегда спрашиваем жителей, что бы они хотели видеть в городе, одобряем их активность, желание принимать участие в преображении территории.

По сути, в Омутнинске — уникальное современное производство, комфортная городская среда и масштабные интересные события. Здесь каждый может реализоваться в разных сферах деятельности. ■

ommet.ru

ДАРИМ ДЕТЯМ СЧАСТЛИВОЕ ДЕТСТВО С PEMA KIDS

О ПРИНЦИПАХ РАБОТЫ И УНИКАЛЬНОМ ПРОИЗВОДСТВЕ ДЕТСКИХ ДЕРЕВЯННЫХ ИГРУШЕК И МЕБЕЛИ — МАКСИМ ПЕРМИНОВ, СООСНОВАТЕЛЬ КОМПАНИИ PEMA KIDS

г.Киров, п.Ганино, ул. Фабричная, 19

pemakids.com

pemakids

+7 (953) 688-77-76

КУКОЛЬНЫЙ ДОМИК КОНКУРИРУЕТ СО СМАРТФОНАМИ

— PeMa kids уже более 8 лет создаёт уникальные деревянные игрушки и мебель для детей. Наш главный продукт — кукольный домик, не только украшение детской, но и развивающая игрушка, вдохновляющая на увлекательные сюжетно-ролевые игры. Изначально мы создали кукольный домик для моей дочери, и он быстро стал её любимой игрушкой. Теперь эта игрушка пользуется всё большей популярностью у детей и даже конкурирует со смартфонами. Для мальчиков у нас есть автопарковки, треки — они также захватывают их внимание.

У нас большая команда, занимающаяся созданием, анализом и разработкой продукции. До начала СВО мы экспортировали продукцию в более чем 12 стран мира и планировали выход на американский рынок. С 2022 г. мы сосредоточились на российском рынке. Награды, которые мы получили, — в 2020 г. 3 место в номинации «Экспортёр года», а 2021 г. - 1 место (РЦЭ)! — свидетельство нашего правильного курса. На международной выставке детских игрушек наш стенд был признан самым красивым!

Наши каналы продаж включают оптовиков, дистрибьюторов и маркетплейсы в России и СНГ и др. Мы работаем с государственными и частными дошкольными учреждениями, детскими зонами в аэропортах и ресторанах, с федеральными сетями, такими как Сима Ленд, Askona и «Леруа Мерлен» Кари Кидс. Производим продукцию и для других марок, включая Ascona Kids. В этом году с ростом продаж и производственных мощностей изучили возможности автоматизации в Китае и планируем внедрять её в 2024-2025 гг., чтобы стать крупнейшим производителем деревянных игрушек в России.

ПОЛУЧИЛИ ВЫСОКУЮ ОЦЕНКУ ОТ ВАЛЕНТИНЫ МАТВИЕНКО

Мы вкладываем душу и любовь в каждый продукт. Наша цель — не заработать, а создать продукт №1 на рынке. Появление копий наших игрушек подтверждает их востребованность. Но мы много работаем над качеством, что помогает нам занимать лидирующие позиции.

В этом году мы переезжаем в новое здание площадью 5000 кв.м и строим ещё одно производственное помещение на 3000 кв.м. Новое производство будет автоматизировано, что ещё больше увеличит качество продукции PeMa kids. Мы вошли в топ-9 компаний Кирова, представляющих продукцию в Совете Федерации и получили высокую оценку от Валентины Матвиенко. Продолжаем уверенно развиваться, преодолевая вызовы. Становимся ещё опытнее, решительнее и недосягаемее для конкурентов.

НОВАЯ ИСТОРИЯ ИЗВЕСТНОГО МЕСТА

О РЕСТАВРАЦИИ ОБЪЕКТА КУЛЬТУРНОГО НАСЛЕДИЯ И КОНЦЕПЦИИ ТЦ SOLOWAY — РИНАТ ГУЗАИРОВ, ДИРЕКТОР ООО «АНТЕЙ СЕРВИС»

SoloWay
ТОРГОВЫЙ ЦЕНТР

ул. Карла Маркса, 75А

+7 (922) 668-25-99
(Аренда помещений)

СОХРАНИЛИ ИСТОРИЧЕСКИЙ ФАСАД ЗДАНИЯ

Наша компания завершила восстановление объекта культурного наследия «Комплекс зданий завода «Физприбор» на ул. Карла Маркса, 75А, и получила разрешение на ввод в эксплуатацию. На его месте открывается торговый центр SoloWay. При реконструкции мы сохранили исторический фасад здания, а внутри создано современное, удобное торговое пространство, оснащенное новейшими системами безопасности. Дизайн интерьера выполнен в концепции сказочного леса с центральным атриумом, украшенным искусственным деревом. Концепция и дизайн были разработаны компанией Kanayan Retail & Development Consulting — одной из ведущих компаний в сфере создания торговых центров.

Торговые площади составляют более 6000 кв.м, общая площадь — почти 9000 кв.м. Арендаторам предлагаются площади от 50 кв. м. ТЦ включает четыре этажа, наземный паркинг. Расположение ТЦ в самом центре города обеспечивает удобный доступ для всех жителей и гостей города Кирова. Среди подтвержденных арендаторов — Рив Гош, М.Видео, Детский Мир, MIUZ Diamonds, Savage и другие. Мы приглашаем к сотрудничеству эксклюзивные бренды для того, чтобы они оказались в центре города, в центре покупок.

НАШ ПРИНЦИП — ДЕЛИТЬСЯ И ОТДАВАТЬ

Название SoloWay зарегистрировано как товарный знак, объединяя два значения. С одной стороны, оно ассоциируется с певчей птицей соловьем, символизирующей удачу и благополучие. С другой стороны, фраза «Solo Way» в пер. с англ. — единственный путь. Это название олицетворяет превосходный выбор для качественного отдыха и шопинга. ТЦ SoloWay откроется до конца года.

Знаете, когда речь заходит о сохранении объектов культурного наследия, многие предприниматели предлагают их снести и построить современные стеклянные конструкции. Наша компания, уважая историю и законы города, взяла на себя этот сложный процесс и прошла все этапы по сохранению культурного наследия. Мы строго соблюдаем охранное законодательство при восстановлении таких объектов. Наш принцип — делиться и отдавать, а не получать личную выгоду. Без нашего участия в центре города остались бы заброшенные руины. Этот проект — наш подарок городу к его юбилею.

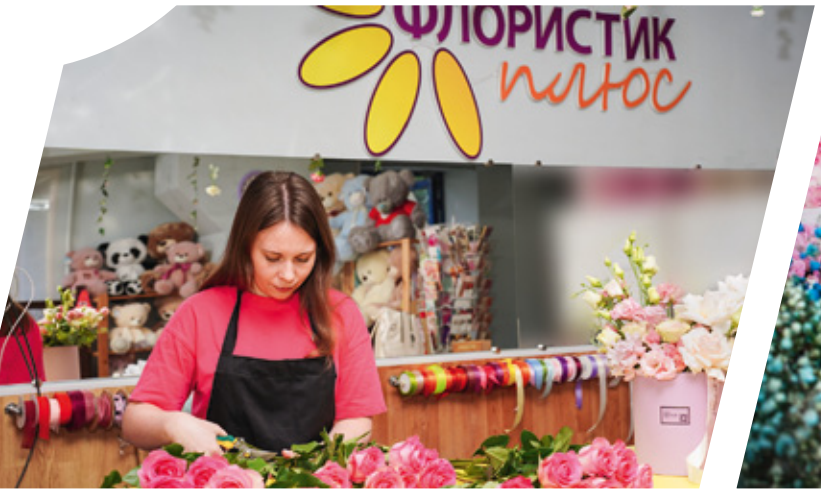

30 ЛЕТ ДОСТАВЛЯЕМ СЧАСТЬЕ ДЛЯ ВАЖНЫХ МОМЕНТОВ В ЖИЗНИ

О ПРИНЦИПАХ СЕМЕЙНОГО БИЗНЕСА И СТРАТЕГИИ РАЗВИТИЯ — ЕЛЕНА ВЕРШИНИНА, СОВЛАДЕЛЕЦ КОМПАНИИ «ФЛОРИСТИК ПЛЮС»

ул. Ивана Попова, 24,
Хлебозаводской пр-д, 3

+7 (922) 661-07-70

вк: floristikplus43

ЦВЕТЫ — МОЯ СТРАСТЬ

— Цветами я занимаюсь с 18 лет — это моя страсть. Начала работать в 90-е гг. на Центральном рынке, а позже с мужем создали бизнес и занялись оптовой продажей цветов.

Занимаюсь этим делом уже 30 лет. Уверена, что амбиции приводят к успеху в бизнесе. Мы начали с трёх точек в магазинах, а потом открыли полноценные розничные салоны. У нас работает оптовый склад, откуда товар доставляется в цветочные магазины Кирова и области, городов ближнего Севера и корпоративным заказчикам. Нам доверяют, ведь за годы работы мы всегда отправляли только качественный товар, даже если клиенты не видели нас лично. «Флористик Плюс» стал нашей гордостью с мужем, вырос с нуля до оптового склада и розничных магазинов. Наш склад на Хлебозаводском, 3, имеет большую парковку — особенно удобно для мужчин.

Наши цветы из Кении, Эквадора, Голландии и Китая знамениты своим качеством и долговечностью. Мы не используем российские цветы, так как их качество ниже. Клиенты любят нас за свежие и красивые цветы, а наших поставщиков мы не меняем ради надёжности, ведь дешевле не всегда значит лучше.

Наши флористы создают изысканные букеты и гордятся своей работой. Мы ценим наш дружный и клиентоориентированный коллектив, отмечаем дни рождения, проводим корпоративные мероприятия и поддерживаем друг друга. У нас нет текучки кадров, что подтверждает крепкий корпоративный дух.

КЛИЕНТОВ УЖЕ НЕ УДИВИШЬ РОЗАМИ

Пять лет назад клиенты были менее требовательны, но теперь их не удивишь просто розами, важен ассортимент. Мы можем обеспечить даже заказ на 201 розу, что недоступно обычно в розничных магазинах.

Сила характера и внутренний стержень — мои главные качества. Я не боюсь рисковать. Например, когда заказываю большие партии цветов, я уверена, что смогу их реализовать. Без риска нет бизнеса. Я не боюсь трудностей и проблемы считаю временными. Это девиз нашей семьи: никогда не опускать руки и идти только вперёд.

Я начала этот бизнес в 21 год, и сейчас ко мне приходят дети моих первых клиентов. Для меня это ценно! Мы дружим с конкурентами и помогаем друг другу с цветами. Фокусируемся на работе с оптовиками, а не на открытии новых салонов. В наших ближайших планах — развитие социальных сетей и выход на маркетплейсы.

БАНК С ПЕРСОНАЛЬНЫМ ПОДХОДОМ

О ТОМ, ПОЧЕМУ АЛЬФА-БАНК НАБИРАЕТ ПОПУЛЯРНОСТЬ В РЕГИОНЕ, — ОЛЬГА ГРЕБЕНЬКОВА, РЕГИОНАЛЬНЫЙ УПРАВЛЯЮЩИЙ «АЛЬФА-БАНКОМ» В КИРОВСКОЙ ОБЛАСТИ

ЧИСЛО КЛИЕНТОВ В РЕГИОНЕ ВЫРОСЛО ВДВОЕ

— Ольга Борисовна, за прошлый год число клиентов банка в регионе увеличилось вдвое. Благодаря чему удалось достигнуть таких показателей?

— В 2023 году мы открыли три новых современных офиса: в Кирово-Чепецке, Слободском и Вятских Полянах. В этом году откроем ещё один — в юго-западном районе Кирова. Место выбрали не случайно — жители города просили нас открыть офис именно там. Все наши офисы построены по модели Phygital. Это сочетание современных цифровых технологий с физическим сервисом.

Наличие удобной и быстрой доставки карт вместе с широкой партнёрской сетью банкоматов даёт возможность пользоваться преимуществами услуг Альфа-Банка жителям большинства населённых пунктов Кировской области.

И безусловно, залог успеха — наша ориентация на потребности клиента. Мы предлагаем простые и понятные банковские продукты, удобный мобильный банк и постоянно совершенствуем свои сервисы, чтобы обеспечить безопасность и максимальное удобство всех финансовых операций. Так, к примеру, мы первыми в России отказались от всех комиссий за платежи и переводы для физлиц с карты на карту, через СБП и по номеру телефона — даже на сумму свыше 100 тысяч рублей.

— Что сегодня банк предлагает корпоративным и VIP клиентам?

— Альфа-Банк — не только про бизнес. Мы делаем уникальные события для наших клиентов и партнёров. Например, Альфа Сквош — проект на стыке бизнеса и спорта. В этом году Киров вновь в числе городов, где проводится турнир по сквошу. Партнёры и предприниматели, имеющие расчетный счёт в банке, смогли совершенно бесплатно освоить новый для себя вид спорта, а два победителя регионального тура приглашены на финал в Москву.

Мы видим активный запрос клиентов на комфортный сервис, продуманный в каждой детали. Поэтому Альфа-Банк открыл собственный бизнес-зал для обслуживания премиальных клиентов в международном терминале «С» аэропорта Шереметьево. В лаундже доступны релакс-зона, комната для детей, переговорная, а также комфортные мини-апартаменты.

МЕРОПРИЯТИЯ ДЛЯ ГОРОДА И БИЗНЕСА

— Как Альфа-Банк участвует в жизни города? Возможно, подготовили проекты к юбилею Кирова?

— В юбилейный год региональная команда Банка уже приняла участие в нескольких значимых мероприятиях. На День города мы привезли Альфа-трак с розыгрышем мерча. А также выступили генеральным партнёром крупнейшего спортивного мероприятия в регионе — серии забегов «Вятские холмы».

А уже 10 сентября планируем провести для бизнес-сообщества Кирова масштабный проект Альфа Конфа Практика. Это не просто конференция, а настоящий интенсивный практикум для предпринимателей с преподавателями бизнес-школ и владельцами крупнейших компаний страны. Ещё один подарок от Альфа-Банка к юбилею Кирова.

— Этот номер посвящён Дню строителя. Что можете пожелать представителям этой сферы в преддверии профессионального праздника?

— Альфа-Банк активно сотрудничает с застройщиками, предлагая финансовые инструменты для реализации планов. Мы видим, как благодаря их работе меняется наш город и жизнь в Кирове становится более комфортной и благополучной. Я поздравляю всех строителей с профессиональным праздником. Желаю и дальше сохранять любовь к своему делу и стремление сделать мир вокруг прекраснее.

Альфа Банк

8 800 200 00 00 — Частным лицам
8 800 100 77 33 — Бизнесу

alfabank.ru

alfabank

АО «Альфа-Банк». Генеральная лицензия Банка России № 1326 от 16 января 2015 г.

Зарегистрироваться на «Альфа Конфа Практика»

ИТОГИ ПРЕМИИ «ЧЕЛОВЕК ГОДА — 2024»

18 ИЮЛЯ ПРОШЛА ТОРЖЕСТВЕННАЯ ЦЕРЕМОНИЯ ПРЕМИИ «ЧЕЛОВЕК ГОДА — 2024». БЕССМЕННЫЙ УЧРЕДИТЕЛЬ ПРЕМИИ С 2013 ГОДА — ЖУРНАЛ «БИЗНЕС КЛАСС». ЗА 11 ЛЕТ ПРЕДПРИНИМАТЕЛИ ПОЛУЧИЛИ БОЛЕЕ 150 ГЛАВНЫХ НАГРАД ПРЕМИИ — ЗОЛОТЫХ ЗВЁЗД РУЧНОЙ РАБОТЫ. И В 2024 ГОДУ ПРЕДПРИНИМАТЕЛЬСКОЕ СООБЩЕСТВО С ПОМОЩЬЮ ГОЛОСОВАНИЯ ВЫБРАЛО ТЕХ, КТО ПОЛУЧИЛ ПРИЗНАНИЕ ЗАСЛУГ В РАЗВИТИИ СВОЕЙ КОМПАНИИ

В 2024 году премия «Человек года» приурочена к 650-летию города Кирова. Это сказалось на тематике финального торжественного мероприятия, локациях партнёров, сценарии.

Но самое важное: юбилейная дата повлияла на критерий оценки победителей. Всех номинантов премии журнал просил ответить на два вопроса:

1. Каков вклад вашей компании в развитие города?
2. Какими были достижения компании в 2023 году — начале 2024 года?

Ответы предпринимателей-номинантов журнал опубликовал в своей официальной группе в VK.

Напомним, что в 2024 году изменилась система отбора номинантов премии. В течение двух месяцев проводился опрос первых лиц компаний, чтобы собрать фамилии предпринимателей: кто, по мнению бизнес-сообщества, достоин стать «Человеком года» в своей отрасли. В результате был собран лонг-лист с именами номинантов, на основе которого был сформирован шорт-лист — список тех, кто упоминался чаще других. Номинанты из шорт-листа представлены ниже. Именно за них голосовали предприниматели.

Отдать голос можно было двумя способами: заранее на своём рабочем месте (высылались название сайта и одноразовый пароль) либо непосредственно перед началом торжественной церемонии 18 июля, также применив одноразовый пароль.

Представляем вашему вниманию итоги голосования премии «Человек года — 2024» в 10 номинациях. Поздравляем победителей и благодарим всех участников премии! Заслуги каждого предпринимателя из шорт-листа уже признаны бизнес-сообществом как значимые для развития не только их компаний, но города и региона в целом. 6+ 0+

ЭКСПОРТЁР ГОДА

Николай Курагин, завод по производству пива и безалкогольных напитков «Вятич»..... 21,65%
Екатерина Матанцева, компания по производству натуральной косметики Mi&ko, бытовой нехимии Pure Water..... **18,50%**
Юрий Тырыкин, завод-производитель смарт-карт, RFID-брелков и RFID-браслетов «Страна карт»..... **17,32%**
Александр Момотов, компания по производству электрокарнизов для штор Onviz..... **15,75%**
Никита Молодкин, «Лебяжский завод растительных масел»..... **12,20%**
Воздержались..... **14,57%**

ПРОИЗВОДСТВЕННИК ГОДА

Василий Савиных, производственный холдинг «Здрава»... 33,46%
Константин Бровко, «Булочно-кондитерский комбинат»..... **14,57%**
Максим Перминов, производство деревянных игрушек Pema Kids..... **12,99%**
Сергей Сандалов, «Русская Дымка»..... **11,81%**
Александр Варанкин, производство кухонь и корпусной мебели премиум-класса ЗАО ПО «Ресурс» (ТМ Gulia Novars)..... **10,63%**
Воздержались..... **16,54%**

УПРАВЛЕНЕЦ ГОДА

Владимир Скобёлкин, центр «Мой бизнес»..... 27,95%
Юлия Прибылева, Elements Kirov Hotel..... **16,93%**
Александр Чиликин, АО «Газпром газораспределение Киров», ООО «Газпром межрегионгаз Киров»..... **14,96%**
Ольга Гордиенко, фармацевтическая компания «АВВА РУС»..... **11,02%**
Ольга Гребенькова, АО «Альфа-Банк»..... **8,27%**
Воздержались..... **20,87%**

БИЗНЕСМЕН ГОДА

Андрей Пушкарёв, «Имлайт»..... 30,31%
Константин Русских, сеть цветочных магазинов «Макси Флора», «Всё пучком»..... **17,72%**
Павел Шихалеев, АО спецзастройщик АРСО, спортивная инфраструктура «Новый Дом», сеть кофеен «Малевич»..... **15,35%**
Олег Швецов, ТД «Фанком»..... **11,81%**
Рустем Садыков, «Чепецкнефтепродукт»..... **5,91%**
Воздержались..... **18,9%**

РУКОВОДИТЕЛЬ ТОРГОВОЙ СЕТИ

Елена Гремицкая, сеть оптик «Виктория», «ЯВИЖУ»..... 23,23%
Ольга Костина, бренд сумок и аксессуаров S.lavia..... **21,65%**
Татьяна Гагаринова, сеть книжных магазинов «Улисс»..... **20,87%**
Владимир Подыниногин, сеть магазинов «Миратекс»..... **9,84%**
Екатерина Белорусова, сеть цветочных салонов «Мир Цветов»..... **7,48%**
Воздержались..... **16,93%**

ЛИЧНЫЙ БРЕНД

Марина Слотина, сеть салонов Sergey Slotin..... 14,96%
Марат Долгоаршинных, салон-ателье деловых костюмов Marco Biantoni, магазин аккумуляторной техники Litium Store..... **11,02%**
Константин Садаков, брендированное агентство TOM GARRET..... **11,02%**
Ольга Максимчук, «ФинДИР»..... **9,84%**
Александр Печёнкин, «СанПро»..... **8,66%**
Андрей Несветаев, ГК «Культура Гостеприимства»..... **8,66%**
Андрей Колегов, компания по производству мебели Mebelit..... **7,87%**
Елена Вербицкая, «Три грации»..... **6,69%**
Ирина Могелюк, центр эстетической стоматологии «Денталия»..... **5,51%**
Светлана Сомова, лагерь Soul Train, RNTI media group..... **3,15%**
Воздержались..... **12,62%**

РУКОВОДИТЕЛЬ КОМПАНИИ В СФЕРЕ IT

Антон Сметанин, digital-агентство Artnet Studio.....22,05%
Дмитрий Юдинцев, «ИТ Отдел».....**21,26%**
Роман Калинин, KeyCraft.....**11,02%**
Игорь Блинков, ГК «Информпроект».....**10,63%**
Павел Сыкчин, IT-компания PALAX.....**9,06%**
Воздержались.....**25,98%**

РУКОВОДИТЕЛЬ КОМПАНИИ В СФЕРЕ МАЛОЭТАЖНОГО СТРОИТЕЛЬСТВА

Галина Хохрина, строительная компания «Вятка Микс».....27,95%
Дмитрий Малыгин, Good house.....**15,35%**
Игорь Варакcин, строительная компания NordHoues.....**14,17%**
Александр Грин, строительная компания Brick House.....**11,42%**
Михаил Азовский, «Камелот».....**10,24%**
Воздержались.....**20,87%**

РУКОВОДИТЕЛЬ МЕДИЦИНСКОГО ЦЕНТРА

Евгений Шулятьев, медицинский центр «Эллада».....20,87%
Юлия Шулаева, «Клиника Нуриевых».....**18,50%**
Павел Ануфриев, санаторий «Авитек».....**18,11%**
Наталья Тунёва, стоматология «Айсберг».....**14,17%**
Дмитрий Коваленко, «Семейная клиника».....**9,45%**
Воздержались.....**18,9%**

МОЛОДОЙ ПРЕДПРИНИМАТЕЛЬ

Шахзод Юсупов, рестораны паназиатской кухни Buzzolls..21,26%
Лолита Стародубцева, типография «Старпринт».....**18,90%**
Анна Игошина, GOSH (производство & бренд одежды).....**16,54%**
Олег Юдин, таксопарк «ПулОС парк», автосервис «ПулОС сервис», сеть загородных смарт-коттеджей «Ёлки Хаус».....**16,54%**
Артём Харин, «Вятка Реконструкция».....**14,96%**
Воздержались.....**11,80%**

БИЗНЕСКЛАСС

ВАШИ ПАРТНЁРЫ — НАШИ МЕРОПРИЯТИЯ

Для вашей компании организуем бизнес-мероприятие любого масштаба

8 (922) 969-67-06

БИЗНЕСКЛУБ

16+

ЧЕЛОВЕК ГОДА-2024

ВАСИЛИЙ САВИНЫХ, ГЕНЕРАЛЬНЫЙ ДИРЕКТОР ОАО «ПРОИЗВОДСТВЕННЫЙ ХОЛДИНГ «ЗДРАВА»

ПОБЕДИТЕЛЬ В НОМИНАЦИИ «ПРОИЗВОДСТВЕННИК ГОДА»

БЫЛО НЕОЖИДАННО ПОЛУЧИТЬ СРАЗУ ТРИ ПРЕСТИЖНЫЕ НАГРАДЫ

— «Человек года — 2024» — это было поистине незабываемо! Я до сих пор под впечатлением от этой яркой, динамичной премии! Огромная благодарность команде журнала «Бизнес Класс» за великолепно организованное мероприятие, возможность встретиться с единомышленниками и, конечно, признание. На этот раз было неожиданностью получить сразу три престижные награды: «За поддержку юбилейных мероприятий города», «Бизнес-династия» и «Производственник года».

Каждая из этих номинаций очень важна, особенно личное признание в качестве «Производственника года». Приятно осознавать, что большинство проголосовавших предпринимателей доверились и выбрали холдинг «Здрава».

Я убеждён, что важно активно участвовать в жизни города, не замыкаясь только на проблемах и вопросах предприятия. Нужно уделять внимание и социальной сфере. Чем больше ты помогаешь людям, взаимодействуешь с ними и посвящаешь своё время городским делам, тем больше тебя узнают и ценят, и ты ощущаешь искреннюю ответную благодарность.

Юбилей города Кирова — это праздник, который вызывает у меня огромное удовлетворение. Количество людей на массовых гуляниях на Октябрьском проспекте 12 июня поразило меня, и я горд тем, что нашему ОАО «Производственный холдинг «Здрава» удалось внести свой вклад в это мероприятие!

Желаю предпринимателям Кировской области не сбавлять темпы развития и активно участвовать в жизни города. Чем больше компаний будут поддерживать юбилейные и городские инициативы, тем более грандиозными станут будущие праздники!

ЧЕЛОВЕК ГОДА-2024

НИКОЛАЙ КУРАГИН, ГЕНЕРАЛЬНЫЙ ДИРЕКТОР ЗАВОДА ПО ПРОИЗВОДСТВУ ПИВА И БЕЗАЛКОГОЛЬНЫХ НАПИТКОВ «ВЯТИЧ»

ПОБЕДИТЕЛЬ В НОМИНАЦИИ
«ЭКСПОРТЁР ГОДА»

ПОБЕДА ДЛЯ МЕНЯ — ПРИЗНАНИЕ В ПЕРВУЮ ОЧЕРЕДЬ МНОГОЛЕТНЕГО ТРУДА КОЛЛЕКТИВА ЗАВОДА «ВЯТИЧ»

— Благодарю коллектив журнала «Бизнес Класс» за организацию церемонии вручения премии «Человек года», которая стимулирует развитие регионального бизнеса. Победа в номинации «Экспортёр года» для меня — большая честь и признание в первую очередь многолетнего труда коллектива завода «Вятич».

С момента основания в 1903 году завод поставлял продукцию не только на внутренний рынок, но и экспортировал в Европу. Качество нашего пива с самого начала было на высоте! И этому есть простое объяснение — «Вятич» сохранил традиции русского классического пивоварения, внедрив новые технологии в производство. Ассортимент продукции продолжает расширяться, объёмы экспорта увеличиваются — пиво «Вятич» завоевывает новые рынки и сердца потребителей по всему миру.

Именно «Вятич» был выбран поставщиком пива для самой большой сети «Русских магазинов» в Европе, несмотря на трудности в логистике и ограничения по платежам из-за санкций. Внимание к заводу нашего президента, Владимира Путина, стало важным импульсом для модернизации производства и создания нового федерального бренда «Вятский квас». Именно благодаря поддержке президента и внедрению современных технологий завод «Вятич» смог значительно расширить свои возможности и выйти на международный уровень. А теперь — слово за руководителями региона. Поддержка местных производителей — это вклад в развитие региона и сохранение его культурного наследия.

«Вятич» является символом Вятского края и предметом гордости для местных жителей. Завод вносит значительный вклад в экономику региона и сохраняет традиции русского пивоварения. И самое главное — выбираешь «Вятич» — Ты патриот Вятки, России, Родины!

ВЯТИЧ
VYATICH.RU

ЧЕЛОВЕК ГОДА-2024

ГАЛИНА ХОХРИНА, РУКОВОДИТЕЛЬ СТРОИТЕЛЬНОЙ КОМПАНИИ «ВЯТКА МИКС», ПРЕЗИДЕНТ АССОЦИАЦИИ МАЛОЭТАЖНОГО И КОТТЕДЖНОГО СТРОИТЕЛЬСТВА

ПОБЕДИТЕЛЬ В НОМИНАЦИИ «РУКОВОДИТЕЛЬ КОМПАНИИ В СФЕРЕ МАЛОЭТАЖНОГО СТРОИТЕЛЬСТВА»

ПРЕМИЯ «ЧЕЛОВЕК ГОДА» — ЭТО ШИКАРНЫЙ МОТИВАТОР ДЛЯ РОСТА И НОВЫХ ИДЕЙ

— Премия «Человек года» — это шикарный мотиватор для роста и новых идей. Признание предпринимательского сообщества для меня очень ценно. Я была готова к любому результату, но, конечно, рассчитывала на победу — я много работала над тем, чтобы к ней прийти. Да, у нас классный продукт — строительство домов по уникальной монолитной технологии «Термоспан», он отражает моё отношение к строительству в целом. Дома должны быть добротными, надёжными и при этом эстетичными, нужно заниматься не точечной застройкой, а строить целые посёлки в едином архитектурном стиле. «Вятка Микс» — это отличная команда, где каждый знает свою работу, и я горжусь сотрудниками, мы работаем как единый механизм… Но главным своим достижением в этом году считаю создание Ассоциации малоэтажного и коттеджного строительства.

Скажу как есть: без объединения, по одиночке, выжить строителям-малоэтажникам сейчас будет трудно. Сегодня нам приходится лавировать между клиентами, банками и государством. С 1 июля ни в одном банке Кирова нет сделок по ипотеке на ИЖС, поскольку перестала действовать льготная ипотека с господдержкой под 8%. Остается сельская ипотека, но там долгий период оформления. По кадастровым вопросам много изменений. С введением эскроу-счетов появляется много вопросов. Мы вовремя создали Ассоциацию строителей, чтобы решать эти и другие трудности в диалоге с властью.

Говоря о планах, хочется отметить следующее: 12 октября мы планируем провести выставку-форум по малоэтажному строительству. Раскроем самые частые вопросы, которыми человек задается при строительстве дома: где лучше строиться, как размежевать земельный участок, какую технологию строительства выбрать и т.д. Приглашаем строителей и профильные компании принять участие в качестве участников и экспертов.

ВЯТКА МИКС
СТРОИМ ТЁПЛЫЕ ДОМА

ЧЕЛОВЕК ГОДА-2024

АНТОН СМЕТАНИН, РУКОВОДИТЕЛЬ DIGITAL-АГЕНТСТВА ARTNET STUDIO, СОВЛАДЕЛЕЦ КИНОКОМПАНИИ «КИРОВФИЛЬМ»

ПОБЕДИТЕЛЬ В НОМИНАЦИИ
«РУКОВОДИТЕЛЬ КОМПАНИИ В СФЕРЕ IT»

НЕ ВЕРИЛ, ЧТО МОГУ 2 ГОДА ПОДРЯД ВЫИГРАТЬ ПРЕМИЮ «ЧЕЛОВЕК ГОДА»

— Я не верил, что могу выиграть дважды подряд, потому что были очень сильные конкуренты. Когда услышал своё имя со сцены в этом году, разволновался ещё сильнее, чем в прошлом. Речь не готовил и не репетировал, а пиджак надевал на ходу.

Такие мероприятия создают здоровую конкуренцию, которая помогает компаниям и руководителям расти, без неё не было бы развития. Поэтому награда «Человек года» вдохновляет и мотивирует на новые идеи и подвиги, понимаешь, что работал не зря!

За год у Artnet Studio было много достижений: мы в очередной раз подтвердили сертификации Яндекс.Директ, ВК рекламы, CMS 1С-Битрикс и CRM Битрикс24, получили 76 наград в Рейтинге Рунета. Также вошли в ТОП 100 лучших интернет-агентств России, взяли Марку года — 2023 за комплексный подход к интернет-маркетингу и разработали эффективную систему обучения сотрудников.

Я горжусь нашими приложенными усилиями в digital-агентстве Artnet Studio. А также тем, что в 2024-м из моего актерского хобби родился второй бизнес — я стал амбассадором и совладельцем Кинокомпании «КировФильм». На будущий год ставлю большую цель — довести обе компании минимум до 2-кратного роста. Для этого есть планы по расширению штата специалистов, увеличению количества услуг, больший упор на работу с видеоконтентом, видеорекламой. Интернет-агентство с кинокомпанией хорошо коррелируют, мои знания и навыки в IT и маркетинге помогают развивать кинокомпанию, и наоборот. Что касается «КировФильм» — проделана большая работа, мы разработали разные тарифы для жителей Кирова и партнёрские пакеты для бизнеса. С помощью них каждый желающий может сняться в кино или повысить лояльность к своей компании, вписать ее в историю и продвинуть продукт. Стремимся снимать хорошее кино высокого уровня, которое будет выходить на видеохостинги типа Кинопоиск, Okko, Wings и т.д.

artnet studio®
продвижение бизнеса в digital

ЧЕЛОВЕК ГОДА-2024

МАРИНА СЛОТИНА, СОВЛАДЕЛЕЦ СЕТИ САЛОНОВ SERGEY SLOTIN

ПОБЕДИТЕЛЬ В НОМИНАЦИИ «ЛИЧНЫЙ БРЕНД»

ДЛЯ МЕНЯ ВАЖНО БЫЛО ПОЛУЧИТЬ ЭТУ НАГРАДУ КАК СИМВОЛ ПОЗИТИВНОГО ИМИДЖА, ОБРАЗА ЖИЗНИ, РЕПУТАЦИИ, ЧЕСТНОСТИ, СОВЕСТИ

— Звезда «Человек года» имеет для меня ценность, так как она была неожиданной и действительно важной. В номинацию «Личный бренд» меня выдвинуло бизнес-сообщество, и я ещё раз убедилась в том, что не людям верят, а в людей. Это была самая большая номинация — 10 человек. Шансы на победу оценила как 50/50. Почему 50% были ожидаемы? Потому что я одержима идеей, может быть, даже слегка высокопарной, но всё же стремлюсь сделать этот мир лучше — через семейные ценности, традиции и истории, объединение семей. Это любовь к ближнему как к самому себе, это когда маркетинг продукта строится на полезном опыте и семейном счастье. Через собственный опыт я пытаюсь передать эту ценность.

Люди покупают не то, что вы продаёте, а то, кем вы являетесь. Поэтому для меня было важно получить эту награду как символ позитивного имиджа, образа жизни, репутации, честности, совести. Я стремлюсь не казаться, а быть. Ярким признаком сильного личного бренда является то, что тебя рекомендуют не только клиенты, но и люди из других сфер.

Мы будем продолжать совершенствовать качество продукта и распространять семейные ценности. Семья — это прибежище во все трудные времена, и украшения часто становятся частью семейных праздников, оставляя незабываемые эмоции. Мы также будем образовывать людей, рассказывая о редких камнях и традициях, стоящих за ними. Я намерена транслировать, что сегодня актуально в моде и что будет популярно во все времена. Работая долго в индустрии, я видела, как клиенты, начинали с покупки серебряных украшений, а теперь выбирают эксклюзивные изделия с драгоценными камнями. Роскошь — это не быть увешанным украшениями. Это Рост Судьбы.

SERGEYSLOTIN®

ЧЕЛОВЕК ГОДА-2024

ЕЛЕНА ГРЕМИЦКАЯ, ДИРЕКТОР СЕТИ ОПТИК «ВИКТОРИЯ» И КЛИНИКИ «ЯВИЖУ»

ПОБЕДИТЕЛЬ В НОМИНАЦИИ
«РУКОВОДИТЕЛЬ ТОРГОВОЙ СЕТИ»

ЭТА ПОБЕДА ДАЛА МНЕ СИЛЫ И УВЕРЕННОСТЬ В ТОМ, ЧТО Я НА ВЕРНОМ ПУТИ

— У нас с мужем есть традиция: каждый раз накануне церемонии «Человек года» мы изучаем списки номинантов и оцениваем их шансы на победу. В этом году мы смогли угадать победителей сразу в 7 номинациях! Свои шансы я оценивала 50/50 — в моей номинации, на мой взгляд, было два сильных лидера. Супруг сказал тогда: верю в тебя, ты победишь! И я с ним согласилась. Когда услышала своё имя со сцены, испытала искреннюю радость — словно в первый раз! В прошлом году я не принимала участие в премии «Человек года», за это время чувства немного притупились. К тому же прошлый год оказался очень непростым в плане операционной работы и текущих дел. В какой-то момент я даже начала немного терять веру в себя, задавалась вопросом, тем ли занимаюсь. Эта победа дала мне силы и уверенность в том, что я на верном пути.

Уверена, подобные оценки и премии необходимы каждому руководителю. Они мотивируют работать, заявлять о себе. А ещё заставляют внимательнее следить за словами и поступками: когда ты на виду, даже в текущих делах и простых вопросах ты не можешь позволить себе грубых ошибок.

Главным открытием прошедшей церемонии лично для меня стало то, что младенец — не преграда социальной жизни. Признаюсь, ещё месяц назад я думала, что рожу и буду год безвылазно сидеть дома. Но нет! Спустя всего 3 недели после родов мы с мужем оказались на премии. И пусть ушли рано, получили заряд положительных эмоций и уверенность, что при поддержке семьи и правильном настрое возможно всё! Я горжусь тем, что год назад мы начали новый проект, вложились в дорогое обучение для врачей, организовали кабинет визуальной терапии для лечения сложных нарушений зрения. Мы планируем развиваться в этом дальше. Было непросто и страшно, но у нас всё получилось. И признание со стороны бизнес-сообщества говорит о том, что мы всё делаем правильно!

ВИКТОРИЯ
оптика

«ЧЕЛОВЕК ГОДА» ОБЪЕДИНЯЕТ МАЛЫЙ, СРЕДНИЙ И КРУПНЫЙ БИЗНЕС

БИЗНЕС-ПРЕМИЯ «ЧЕЛОВЕК ГОДА» ОТ ЖУРНАЛА «БИЗНЕС КЛАСС» ВНОВЬ ОБЪЕДИНИЛА ПРЕДПРИНИМАТЕЛЕЙ ИЗ ВСЕХ СФЕР И ВСЕХ МАСШТАБОВ. НАГРАДЫ — ЗОЛОТЫЕ ЗВЕЗДЫ РУЧНОЙ РАБОТЫ — ПОЛУЧИЛИ РУКОВОДИТЕЛИ КОМПАНИЙ, КОТОРЫЕ ВНЕСЛИ НАИБОЛЬШИЙ ВКЛАД В РАЗВИТИЕ ГОРОДА И В ПРАЗДНОВАНИЕ 650-ЛЕТИЯ КИРОВА. ПРЕДПРИНИМАТЕЛЬСКОЕ СООБЩЕСТВО ЧЕСТВОВАЛО КРУПНЕЙШИЕ БИЗНЕС-ДИНАСТИИ РЕГИОНА. А ДЕСЯТЬ ПОБЕДИТЕЛЕЙ В РАЗНЫХ НОМИНАЦИЯХ ПОЛУЧИЛИ НАГРАДЫ КАК ПРИЗНАНИЕ ЗАСЛУГ В СВОЕЙ ОТРАСЛИ БК 0+

СКАНИРУЙ QR-КОД И СМОТРИ ПОЛНЫЙ ФОТООТЧЁТ С ПРЕМИИ

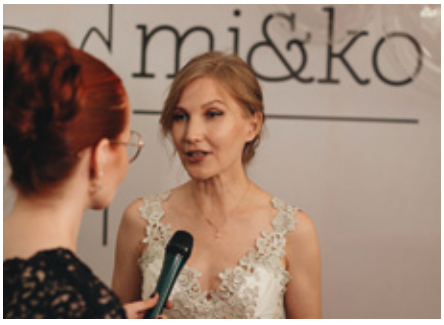

ОРГАНИЗАТОРЫ ПРЕМИИ

БИЗНЕСКЛАСС БИЗНЕСКЛУБ

ГЕНЕРАЛЬНЫЕ ПАРТНЁРЫ МЕРОПРИЯТИЯ

Альфа Банк КОМПАНИЯ ПРОСТОР

MOTOP
ТСК Мотор
Торгово-Сервисная Корпорация
ZEEKR OTING
CMY 5
mi&ko
100% NATURAL COSMETICS
Onviz
электрокарнизы для штор
VEROOM
ФАБРИКА ИНДИВИДУАЛЬНОЙ МЕБЕЛИ

ПАРТНЁРЫ

МАКСИФЛОРА Клиника Нуриевых УЛИСС КАНЦЕЛЯРИЯ И КНИГИ MARCO BIANTONI IRINA.SITNIKOVA.ART

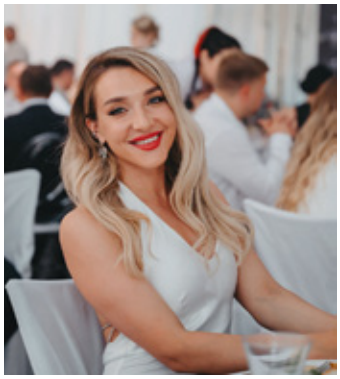

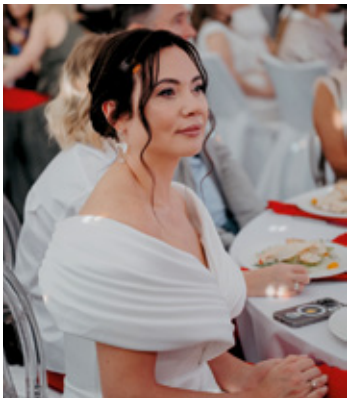

GOSH
ТАТЬЯНА МИШКИНА
Стиль / Кинетика / Этикет
Водовоз
из Русского села
центр
встраиваемой
техники
МОТЭК
Grand Vyatka

РАЗРАБОТАЛИ ЗУБНУЮ ПАСТУ, НЕ ИМЕЮЩУЮ АНАЛОГОВ В МИРЕ

О СОЗДАНИИ В КИРОВЕ УНИКАЛЬНОЙ ЗУБНОЙ ПАСТЫ STOMATOL И ЕЁ ПРОДВИЖЕНИИ НА ЗАРУБЕЖНЫЕ РЫНКИ — АНДРЕЙ ПУСТОЛЯКОВ, СОУЧРЕДИТЕЛЬ КОМПАНИИ ООО «ОРБИТА СП»

ОТ ИДЕИ ДО ВЫПУСКА ПИЛОТНОГО ПРОДУКТА

— Идея построить в Кировской области завод по производству зубной пасты родилась в конце 1990-х годов. Ещё в 1980-е годы по государственному плану СССР стояла задача запустить 3 крупных завода — в Казахстане, Томске и Кирово-Чепецке — для снабжения всего Советского Союза высококачественными зубными пастами. Реализация проекта была поручена Министерству среднего машиностроения, в структуре которого функционировал Кирово-Чепецкий химический комбинат. В Казахстане завод построили, в Томске не успели, в Кирово-Чепецке реализовали проект частично: запустили опытно-промышленную установку по производству основного абразива для зубных паст — дикальцийфосфат дигидрата (ДДКФ). Дикальцийфосфат дигидрат обладает уникальными свойствами: он регулирует фосфорно-кальциевый обмен и эффективно очищает эмаль, не повреждая её, так как его структура и состав максимально близки зубной эмали.

В 1998 году было принято решение выкупить производственную линию и реконструировать корпус одного из цехов КЧХК. Так, в декабре 2001 года вышла первая партия нашей зубной пасты. От идеи до выпуска готового продукта прошло всего 2,5 года.

ЭКСКЛЮЗИВНЫЙ ПРОДУКТ

Зубная паста на основе дикальцийфосфат дигидрата была уникальной для нашей страны, но не для всего мира. Мы поставили цель производить абсолютно эксклюзивный продукт, и это стало возможным благодаря вводу в состав зубной пасты такого компонента, как перфтордекалин — аналог гемоглобина. Молекула перфтордекалина в 100 раз меньше молекулы гемоглобина, за счёт чего достигается её уникальная способность глубоко проникать в ткани организма и доставлять в них кислород. Благодаря этому свойству перфтордекалин обеспечивает ускоренное ранозаживление и восстановление поврежденных участков.

Начался процесс разработки рецептуры и технологии производства. Создали и запатентовали уникальную формулу зубной пасты, которая успешно прошла клинические испытания. После чего был зарегистрировали бренд STOMATOL.

Но тогда, в начале 2000-х, российским производителям было сложно конкурировать с транснациональными компаниями, которые начали активную экспансию в федеральные сети. Поэтому мы приостановили проект.

УНИКАЛЬНАЯ ФОРМУЛА STOMATOL, НЕПОДВЛАСТНАЯ ВРЕМЕНИ

В 2021 году возможность вывести на рынок зубную пасту STOMATOL стала реальностью. Пауза, обусловленная рыночной ситуацией, дала нам возможность произвести «огранку» формулы и осовременить состав с помощью передовых ингредиентов до идеального баланса и синергии. Спустя 20 лет эта паста по своим рецептуре и свойствам по-прежнему не имеет аналогов в мире. Благодаря многофункциональным комплексам Remineralization Complex и Recovery Complex, которые входят в запатентованную формулу (патент №2457824), зубные пасты STOMATOL обладают способностью одновременно укреплять эмаль и поддерживать здоровье полости рта.

ПАРТНЁРСТВО В РАСШИРЕНИИ ГЕОГРАФИИ ПРИСУТСТВИЯ

STOMATOL — уникальная разработка для российского и международного рынка, имеющая крепкую научную и производственную базу. При этом мы сразу понимали, что для продвижения бренда на международном уровне будет необходима экспертная поддержка. Именно поэтому мы обратились за помощью к Центру развития экспорта Кировской области. Благодаря этому сотрудничеству буквально с момента выпуска первой партии STOMATOL продукция бренда была представлена на бизнес-миссии, а позднее — и в рамках международной профильной выставки в Дубае в 2021 году. При поддержке Центра STOMATOL ежегодно презентует новинки на самой масштабной выставке индустрии красоты в России InterCHARM.

Само название STOMATOL легко узнаваемо и понятно для аудитории различных стран, что также способствует расширению географии присутствия. Несмотря на то, что прошло совсем немного времени с момента запуска, STOMATOL уже представлен в странах ближнего зарубежья: Казахстане, Кыргызстане, Беларуси, Узбекистане, Туркменистане и Абхазии. Нашим следующим шагом является расширение на рынки Азербайджана, Армении и Таджикистана.

Сотрудничество STOMATOL и Центра развития экспорта Кировской области способствует расширению глобального присутствия бренда, который заслуживает широкого признания благодаря своей уникальности и актуальности для потребителей. ▲

STOMATOL

ул. Московская, 102В stomatol.com stomatol_rus

МАЛОЕ И СРЕДНЕЕ ПРЕДПРИНИМАТЕЛЬСТВО
НАЦИОНАЛЬНЫЕ ПРОЕКТЫ РОССИИ

мой бизнес
продвижение на экспорт
Кировская область

РОССИЙСКИЙ ЭКСПОРТНЫЙ ЦЕНТР
ЭКСАР
РОСЭКСИМБАНК

Динамовский проезд, 4, оф. 201
8 (8332) 21-24-30
exportkirov.ru
exportkirov

БЕРЕЖЛИВОЕ ПРОИЗВОДСТВО — ДЛЯ РЕШЕНИЯ КАДРОВОГО ВОПРОСА

ДОВЕРИЕ СОТРУДНИКОВ НУЖНО ЗАВОЁВЫВАТЬ!

— Последние годы практически все предприятия страны живут в условиях жёсткого кадрового голода. В этой ситуации квалифицированные сотрудники находятся в поиске лучших условий труда: они могу выбирать и уходят туда, где им комфортнее. Даже если в рамках одного предприятия взять два цеха: уровень текучки ниже в том, где чётко поставлена структура и организация производства, созданы эргономичные рабочие места для сотрудников, есть специализированные инструменты.

Мы видим это на своём опыте — когда приходим на предприятие, внедряем там стандарты производства, реализуем систему 5С, у людей появляются комфортные условия труда, снижаются трудозатраты, при этом увеличивается выработка. Сотрудники, чувствуя изменения, сами включаются в процесс, предлагают идеи для развития компании. Вот про это, в первую очередь, бережливое производство!

Также, когда мы реализуем на конкретном предприятии нацпроект «Производительность труда», мы оптимизируем все процессы. Благодаря этому то же количество сотрудников выполняет операции быстрее, продукта выходит больше. Это тоже помогает отчасти решить кадровый вопрос. Кроме того, когда на производстве отлажены все процессы, высококвалифицированный персонал, например, сварщик, занимается исключительно своей работой, а не тратит время на то, чтобы ходить за заготовками.

БЕРЕЖЛИВОЕ ПРОИЗВОДСТВО — ДЛЯ ЛЮБОГО ПРЕДПРИЯТИЯ

По поручению Президента с 2025 года в рамках национального проекта

О ТОМ, КАК В РАМКАХ НАЦИОНАЛЬНОГО ПРОЕКТА «ПРОИЗВОДИТЕЛЬНОСТЬ ТРУДА» ИНСТРУМЕНТЫ БЕРЕЖЛИВОГО ПРОИЗВОДСТВА ПОМОГАЮТ РЕШИТЬ КАДРОВЫЙ ВОПРОС, — ИРИНА САВЕЛЬЕВА, РУКОВОДИТЕЛЬ РЦК

«Эффективная и конкурентная экономика» продолжит действовать федеральный проект «Производительность труда». Мы уже готовы заключать соглашения на следующий год. Участие в нацпроекте бесплатное. В него могут вступить предприятия обрабатывающих производств, строительства, транспорта, сельского хозяйства с выручкой более 400 млн рублей в год, а для туристической отрасли порог снижен до 180 млн руб.

Мы можем осуществлять коммерческую деятельность и реализовывать проекты для предприятий с выручкой менее 400 тыс. руб. Мы проводим обучение на Фабриках производственных и офисных процессов, знакомим с основами бережливого производства, показываем, как работают инструменты бережливого производства непосредственно на предприятии, как они влияют на финансовые результаты, как мы выявляем потери, ищем проблемы, потом их анализируем и разрабатываем решения для их устранения. Мы готовы предложить пакеты услуг под запрос и потребности каждого предприятия, чтобы любая компания в области смогла оптимизировать свою деятельность и увидеть реальные результаты.

РЦК43
ФЕДЕРАЛЬНЫЙ ЦЕНТР КОМПЕТЕНЦИЙ В СФЕРЕ ПРОИЗВОДИТЕЛЬНОСТИ ТРУДА
Министерство промышленности, предпринимательства и торговли Кировской области
производительность.рф
ПРОИЗВОДИТЕЛЬНОСТЬ ТРУДА
НАЦИОНАЛЬНЫЕ ПРОЕКТЫ РОССИИ
г. Киров, ул. Молодой Гвардии, 84/1, тел. 8-922-977-55-98
rcc43.ru
rck_43

БАНК ХЛЫНОВ

8 (800) 250-2-777
банк-хлынов.рф

Попробуйте счет для бизнеса

Топ-5 ПФО*

* По показателям активов нетто, кредитного портфеля, средств предприятий и организаций по состоянию на декабрь 2023 г. согласно маркетинговому анализу брендингового агентства «Tom Garret». Подробности в офисах банка, по телефону 8 (800) 250-2-777 и на сайте банк-хлынов.рф. Коммерческий банк «Хлынов» (акционерное общество). 610002, г. Киров, ул. Урицкого, 40, ОГРН: 1024300000042. Лицензия ЦБ РФ № 254.

ПРО СОЗДАНИЕ КОМАНДЫ И О ПРИЁМАХ НЕМАТЕРИАЛЬНОЙ МОТИВАЦИИ — ГАЛИНА ХОХРИНА, СОБСТВЕННИК КОМПАНИИ «ВЯТКА МИКС», ПРЕЗИДЕНТ АМИКС

КАЖДЫЙ СОТРУДНИК ДОЛЖЕН РАБОТАТЬ НА 5+, ИНАЧЕ В КОМПАНИИ НАЧНЁТСЯ СТАГНАЦИЯ

ХОТИТЕ ЛУЧШИХ СОТРУДНИКОВ? ВЛОЖИТЕ В КАЖДОГО ЭНЕРГИЮ, НАЧИНАЯ С ЦЕЛИ

— В 2021 году я поняла: в компании нужно что-то менять. Мы хотели расти быстрее и искали различные инструменты. В итоге пришли к системе стратегического управления. Оглядываясь назад, понимаю, что мы выросли в 3 раза. И самое главное — не только количественно: в продажах и прибыли. Для меня важнее показатель — качество команды.

Эта энергия начинается от цели. Если сотрудник «на цели», вы сможете с ним работать. Он не будет ходить с недовольным лицом и требовать доплаты за каждый шаг. Например, возьмём бухгалтера, который всегда хотел работать строителем, но здоровье не позволило. И сейчас он работает бухгалтером в нашей строительной фирме. Ему нравится сама отрасль, поэтому на собрании со строителями он постоянно накидывает предложения и пути решения задач: как оптимизировать расчёты, как сметы сделать с крутой аналитикой. И всё это почему? Потому что человеку интересно! Ему нравится наша цель — строить долговечные, качественные и теплые дома.

ВСЕХ НЕГАТИВЩИКОВ УБИРАЮ СРАЗУ

Когда такие люди подбираются на цель компании, то и вопросы материальной мотивации решаются легко. Как пример, можно привести ресторан. Приходишь в ресторан. Если официант делает свою работу ровно настолько, насколько ему заплатят, но не более — ему и платить не хочется. Если же он отдает энергию, ему и чаевые не жалко оставить. Так и мне — и премию людям не жалко дать, и тринадцатую зарплату. Но первоочередное — цели сотрудника должны совпадать с целями компании. Когда мы в академии «Стратег» сформулировали цель и прописали стратегию, команда начала качественно меняться. Создаётся совсем другая, продуктивная атмосфера. И сейчас уже сами сотрудники пускают в команду таких же заряженных, нацеленных на результат. Тем самым у нас создается костяк.

Очень важно всех негативщиков убирать сразу. Самое интересное, когда у вас команда подбирается под цель, когда у вас чёткая система работы — тогда начинается самоорганизация.

Команда на драйве, на позитиве, и если приходит человек-негатив, то он чувствует себя не в своей тарелке. У меня даже был отзыв от одного кандидата, которого мы брали в прошлом году на испытательный срок. Она у нас просидела месяц и говорит: «Я не могу у вас работать». Я спрашиваю: «Что случилось, что мы не так сделали? А она говорит: «У вас работают абсолютно счастливые люди». И она не могла себя с нами ассоциировать... Каждому – своё.

ГОВОРИТЬ С СОТРУДНИКАМИ НА ОДНОМ ЯЗЫКЕ

Руководители у меня также прошли курс «Эффективный сотрудник» в «Стратеге». После этого команда стала разговаривать со мной на одном языке — языке результатов.

Раньше было так: придут, свалят на меня проблемы, накидают задач после планёрки, а я сижу и разгребаю эту историю. Мне надо всё решать.

Мы, предприниматели, покупаем у сотрудников результат работы. Для того, чтобы это было эффективно, надо систематизировать работу в компании. Нужно понимать, какой пост и какой продукт должен производить сотрудник, и как он влияет на достижение цели компании? Благодаря этому производительность вырастает в разы.

Теперь у сотрудников реально есть понимание, что они ответственны за продукт, за результат. Они не бегают ко мне с вопросами. Они приходят ко мне уже с ответами: «Есть вот такая ситуация и есть такие-то варианты решений. И если мы сделаем вот так, будет такой результат, согласовано?» Они уже знают свою область ответственности. И это правильно. Мы же сотрудникам платим зарплату за то, что они сами решают, а не вываливают на нас все проблемы.

СИСТЕМА — ОСНОВА САМОСТОЯТЕЛЬНОСТИ

Команда может самостоятельно работать только после того, как в компании выстроена система работы и каждый понимает, за что он отвечает и как этих результатов достигает. Если просто прийти в один день и сказать: «Ну всё, ребята, теперь вы сами за всё отвечаете», это приведёт к развалу.

Нам же в этом помогли тренеры академии. Как обычно бывает? Послушал какой-нибудь тренинг и думаешь: «Ой, классно, надо внедрить». И всё, прошло пару недель, отвлеклись, забыли, погрузились в текучку. Только через какое-то время вспоминаешь, что ничего из задуманного не сделала.

Но здесь, в академии, тренеры заставляют. Конечно, не физически, но постоянно напоминают: «Всё ли вы сделали, внедрили? Какие у вас результаты?» Тренер до сих пор со мной на связи, хотя уже прошло несколько лет после обучения. Они меня в какие-то моменты «выдергивают» из текучки, задавая правильные вопросы. В результате, начинаешь думать фактами, собираешь аналитику, по которой можно оценить ситуацию и принять верное решение.

ВСЁ ИДЕТ С ГОЛОВЫ

Основные изменения начинаются с нашей головы, головы собственника, и с наших решений. Каждый сотрудник и каждый пост должны работать на 5 с плюсом. Не на 5, а именно на 5 с плюсом. Вот если этого плюсика не случается, будет стагнация.

ЧТОБЫ КОМАНДА РАЗВИВАЛАСЬ, КАЖДЫЙ СОТРУДНИК ДОЛЖЕН РАБОТАТЬ НЕМНОГО БОЛЬШЕ, ЧЕМ «ПРОСТО ЗА ЗАРПЛАТУ». А ДЛЯ ЭТОГО В НЕГО НЕОБХОДИМО ВЛОЖИТЬ ЭНЕРГИЮ

Ты как предприниматель решаешь, какие цели и какие люди должны быть в команде. Если твоё решение – позволить сотрудникам работать ровно, за зарплату, значит так и будет. И люди будут приходить такие, на зарплате отсидеться. Если же понимаешь, что ты и компания должны расти, а команда развиваться — тогда и каждый сотрудник будет эффективен на 120%.

АКАДЕМИЯ СТРАТЕГ

ул. Ленина, 103а, БЦ «Крым», 5 этаж, каб. 508

8-800-7000-845

strateg-academy.com

КОНСАЛТИНГ

НОВЫЙ ПРОЕКТ — «БИЗНЕС-КОНСАЛТИНГ» ДЛЯ ПРЕДПРИНИМАТЕЛЕЙ, В КОТОРОМ ЭКСПЕРТЫ ДЕЛЯТСЯ ОПЫТОМ В ВЕДЕНИИ И ПОСТРОЕНИИ БИЗНЕС-ПРОЦЕССОВ

КАРИНА СЕБЕЛЕВА

Директор риэлторской компании «Регистрационное бюро»

Коммерческая и жилая недвижимость

8 (8332) 44-52-95

regburokirov.ru

ИРИНА ВИХАРЕВА

Руководитель консалтинговой компании «Тренингинфо»

Управление проектами и обучение персонала

treninginfo.com treninginfo

8 (900) 526-41-23

ТАТЬЯНА БУЙВОЛ

Генеральный директор компании «Доверенный партнёр»

Разработка налоговой стратегии для бизнеса. Успешные кейсы без допначислений от госорганов

8 (800) 600-05-36

tatyana_pro_dobro

ИВАН НАДЕЕВ

Бизнес-коуч

Консалтинг для предпринимателей по увеличению дохода. Средний рост — в 2 раза за 3 месяца.

8 (909) 141-48-88

ИГОРЬ КАСИМОВ

Руководитель офиса Банка «Финам» в Кирове

Инвестиции, доступ к мировым биржам, банковские услуги

ул. Карла Маркса, 62

+7 (8332) 204-100

СЕРГЕЙ ТРАПЕЗНИКОВ

Директор ООО «Вятский центр профессиональной подготовки»

Эксперт в области охраны труда

8 (912) 716-80-62

v-cpp.ru

ОЛЬГА СЕННИКОВА

Директор «Бухфинанс»

Бухгалтерский и налоговый учёт. Оптимизация налогов

ул. Карла Маркса, 127, оф. 400

8 (8332) 75-77-70

ВЕРА СИМОНОВА

Руководитель «ДТП-СЕРВИС»

Эксперт в области возмещения ущерба после ДТП, получения страховых выплат по КАСКО и ОСАГО

vs.yurist

8 (922) 982-55-42

МАРИЯ САВИНЫХ

Директор ООО «Независимый консультант»

Поможем выстроить под ключ структуру вашего бизнеса и оптимизировать налоговую нагрузку без рисков дробления

+7 (922) 668-35-28

pro_nalogi_43

МАРИЯ ГОГОЛЕВА

Независимый инвестиционный советник в реестре ЦБ РФ

Консалтинг по личным финансам и инвестициям

8 (922) 926-63-83

marygofinans.ru

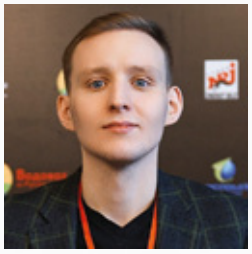

ЕВГЕНИЙ КРИНИЦЫН

Основатель компании «Бизнес в цифрах»

Спасаем бизнес от убогих отчётов и Excel-табличек

data-help.ru

krinicyn18

ЮЛИЯ СКОПИНА

Генеральный директор ООО «ЮСКАС»

Консультации по импорту и белому ВЭД: как закупать товар напрямую без посредников

yuskas.com

8 (964) 253-70-80

ТРЕНДЫ И ВЫЗОВЫ РЫНКА НЕДВИЖИМОСТИ

О ТЕНДЕНЦИЯХ РЫНКА НЕДВИЖИМОСТИ И КОМАНДЕ — КАРИНА СЕБЕЛЕВА, РУКОВОДИТЕЛЬ КОМПАНИИ «РЕГИСТРАЦИОННОЕ БЮРО», АНАЛИТИК РОССИЙСКОЙ ГИЛЬДИИ РИЭЛТОРОВ

ОБЪЁМ ПРЕДЛОЖЕНИЙ КВАРТИР И АКТИВНОСТИ РЫНКА

— В 1 полугодии 2024 года объём предложений квартир в Кирове на популярных порталах недвижимости вырос на 36%. Выбора стало больше, но дефицит в отдельных сегментах и районах сохраняется. А объём ипотечных сделок сократился до 33%, что вдвое ниже обычного из-за повышения ключевой ставки ЦБ РФ. Однако во втором квартале покупательская активность возросла. Большинство ипотечных сделок — это обмены, также сделки совершаются с использованием жилищных сертификатов и выплат участникам СВО. Активный спрос наблюдается на рынке загородных объектов — до 20% сделок из общего объёма сделок.

ЦЕНЫ

На рынке новостроек цены варьируются от 77 500 руб. до 160 тыс. руб. за 1 кв. м, и во втором квартале скидок практически не было. Рост цен на «вторичке» замедлился до 1% за первое полугодие (в отличие от роста на 26% за весь 2023 г.), средняя цена на начало июля 2024 г. составила 94 056 руб. за 1 кв. м. Высокие ставки ипотек (до 20%) заставляют клиентов откладывать покупку жилья или искать варианты аренды, но и в аренде цены взлетели, предложений мало. Советуем следить за ставкой ЦБ, при снижении ставок спрос вырастет, цены тоже, поскольку ипотека остается основным драйвером.

ИНВЕСТИЦИИ

Флипперы более тщательно планируют свои сделки, так как срок продажи увеличился. Активно помогая инвесторам с выбором, расчётом, ипотекой и продажей, наше агентство продолжает иметь существенный объём сделок с инвесторами. В коммерческой недвижимости в 2024 году активность заметно выше, чем в жилой, с минимальной суммой инвестиций от 6-7 млн руб.

СТАБИЛЬНО ОДНО — ПРОФЕССИОНАЛИЗМ НАШИХ СПЕЦИАЛИСТОВ

С 2009 года мы глубоко изучаем рынок недвижимости и развиваемся сами, предлагая клиентам полный спектр услуг — от подбора выгодных предложений по жилой и коммерческой недвижимости до заключения сделки по справедливой стоимости. Опытные юристы, на счету которых более тысячи успешных договоров, тщательно контролируют каждый этап сделки. Средний срок продажи большинства объектов у нас даже при низком спросе не превышает 2 месяцев. С 2018 года ведём аналитику цен с подробными графиками, динамику можно посмотреть на нашем сайте в разделе «Аналитика».

РОССИЙСКАЯ ГИЛЬДИЯ РИЭЛТОРОВ
ЛУЧШИЙ РИЭЛТОР В РЕГИОНЕ
СЕРТИФИКАТ ДОВЕРИЯ ПОТРЕБИТЕЛЕЙ

РИЭЛТОРСКАЯ КОМПАНИЯ
Регистрационное Бюро

ул. Спасская, 8
77-80-19, 715-505
regburokirov
regburokirov.ru

19 лет на рынке, делая мир ярче и интереснее!

Почему «Жёлтый слон»? Почему он жёлтый — часто задают вопросы клиенты рекламно-производственной компании «Жёлтый слон»? Разгадываем эту загадку вместе с её собственником и директором Верой Култышевой.

Когда-то много лет назад родилась наша компания «Жёлтый слон». И все эти годы мы периодически слышим эти вопросы. На самом деле, мы очень любим наше название за его яркость, позитив, за то, что оно легко запоминается и нас уже ни с кем не перепутать! В 2008 году эти вопросы вдохновили меня и родился стих, посвящённый нашей компании как ответ на вопросы многих наших партнёров, клиентов. Сегодня хотим поздравить нашу компанию с её 19-летием и вспомнить, почему слон «жёлтый»!

«Жёлтый слон»

Решили мы салон создать,
А как же нам его назвать?
Чтоб людям было интересно,
А нам в нём было бы не тесно!

Жребий вытянуть решили,
Названья разные сложили,
Но выбор пал на «Жёлтый слон»,
Откуда взялся только он!?

Слон — оттого, что он счастливый!
Могучий! Сильный и красивый!
А жёлтый он лишь оттого,
Что мы раскрасили его!

Мы всем вам будем помогать!
Заказы ваши выполнять!
А «Жёлтый слон» — творенье наше —
Пускай становится всё краше!!!

Загадка разгадана, но вы можете продолжать задавать нам свои вопросы о нашей компании, продуктах и услугах. Ведь эти вопросы дают возможность творить нашему замечательному коллективу! Вдохновляют на движение вперёд, на развитие спектра услуг, охват новых территорий, покупку нового оборудования.

С благодарностью к каждому сотруднику, дающему жизнь компании, и каждому клиенту, доверяющему нам!

ЖЁЛТЫЙ СЛОН
РЕКЛАМНО-ПРОИЗВОДСТВЕННАЯ КОМПАНИЯ

Октябрьский пр., 127
(8332) 220-130, 8-800-500-65-63
sllon.ru sllon_kirov
zakaz@sllon.ru

УФ-ПЕЧАТЬ: НАДОЛГО, БЫСТРО, УНИВЕРСАЛЬНО, ЭКОЛОГИЧНО

О ТОМ, ЧЕМ ИНТЕРЕСНА УФ-ПЕЧАТЬ, — АЛЕКСАНДР ШЕРЕНЦИС, ДИРЕКТОР РЕКЛАМНО-ПРОИЗВОДСТВЕННОЙ КОМПАНИИ «ТОРНАДО»

7 ПРЕИМУЩЕСТВ УФ-ПЕЧАТИ

— Ультрафиолетовая печать — один из видов струйной печати. Он сравнительно молодой, первый УФ-принтер появился в 2000 году, и с тех пор такая печать набирает популярность. Теперь печать на планшетном УФ-принтере предлагает и рекламно-производственная компания «Торнадо».

При сольвентной и экосольвентной печати чернила, попадая на поверхность материала, размягчают верхний слой материала, закрепляясь на поверхности, и после высыхания растворителя изделием можно пользоваться. При УФ-печати — чернила наносятся на поверхность изделия, мгновенно полимеризуются под воздействием УФ-излучения, образуя плёнку, прочно связанную с поверхностью материала. Это даёт целый ряд преимуществ.

1. ***Долговечность и стойкость к выцветанию.***

Нанесённое с помощью УФ-принтера изображение устойчиво к внешнему воздействию — высокой влажности, прямым солнечным лучам, перепадам температуры, влиянию химических компонентов. Благодаря этому оно надолго сохраняет свой первоначальный вид.

2. ***Стойкость к механическим повреждениям.***

Чернила полимеризуются под воздействием УФ-излучения, и получается твёрдое покрытие, которое нет необходимости ламинировать. Оно устойчиво к царапинам, сколам, прочим повреждениям.

3. ***Возможность объёмной печати.***

На УФ-принтере можно нанести изображение в несколько слоёв, оно получается объёмным. Это позволяет печатать, например, шрифт Брайля.

4. ***Экономия времени.***

Сокращается время производственного цикла, так как для УФ-печати не требуется сушка, как для сольвентной печати.

5. ***Более широкий спектр материалов.***

На УФ-принтере изображение можно нанести практически на любую поверхность — дерево, пластик, металл, кожу, ткань, стекло и т.д.

6. ***Экологичность.***

УФ-принтер может печатать на обрезках и небольших кусках материалов. Таким образом сокращается количество отходов производства.

7. ***Белые чернила.***

В УФ-принтере есть белые чернила. Мы можем нанести на прозрачное стекло или плёнку белую подложку, и уже на неё — изображение. Тем самым расширяя спектр возможностей производства!

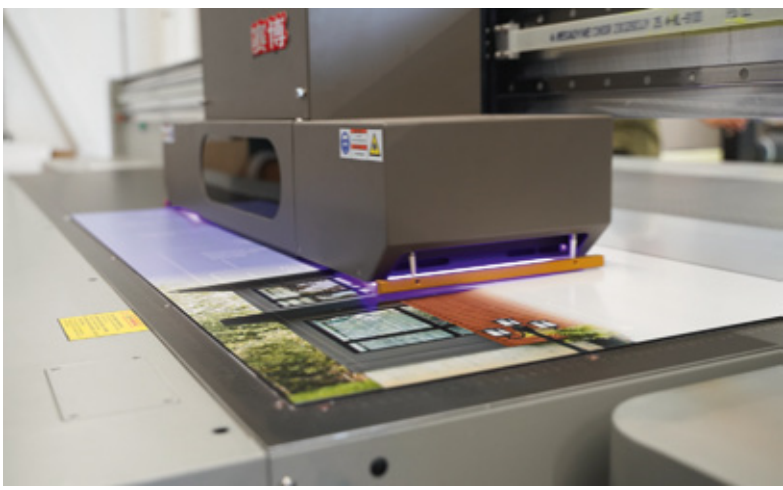

ТОРНАДО
РЕКЛАМА · ДИЗАЙН · ПРОИЗВОДСТВО

ул. Народная, 28/1
8 (8332) 411-699
tornado-reklama.ru
tornado.reklama

НАША МИССИЯ —
СДЕЛАТЬ ВАШ СТИЛЬ УНИКАЛЬНЫМ

«Кардинал» всегда на шаг впереди!

КАРДИНАЛ

Кардинал — официальный представитель мировых брендов в Кирове
ТД «Европейский»
ул. Воровского, 43, 1 этаж
т. 37-15-88
Кардинал VIP
ул. Дерендяева, 38
т. 643-000

Подписывайся на нас в Telegram

kardinal43

*Принадлежит компании Meta, признанной экстремистской организацией и запрещенной в РФ.

КАПИТАЛ LIFE: 20 ЛЕТ ДЕЛАЕМ ЖИЗНЬ ЛУЧШЕ

О МИССИИ КОМПАНИИ И КОМАНДЕ — СВЕТЛАНА БЕРДНИКОВА, ТЕРРИТОРИАЛЬНЫЙ ДИРЕКТОР КАПИТАЛ LIFE (ООО «КАПИТАЛ ЛАЙФ СТРАХОВАНИЕ ЖИЗНИ») В КИРОВЕ

МИЛЛИОНЫ КЛИЕНТОВ ДОВЕРЯЮТ НАМ СВОЁ БУДУЩЕЕ

— В сентябре крупнейшая агентская компания по страхованию жизни в России КАПИТАЛ LIFE отметит своё 20-летие. Каждый день более 10 тыс. сотрудников компании по всей стране трудятся для обеспечения уверенного будущего наших клиентов. Высокая надёжность КАПИТАЛ LIFE гарантирована крупнейшим уставным капиталом на российском рынке страхования жизни — 4,1 млрд рублей, а также оценками экспертов: в 2024 году аккредитованное Банком России рейтинговое агентство НКР (Национальные Кредитные Рейтинги) высоко оценило финансовую надёжность компании, повысив рейтинг до уровня AA.ru со стабильным прогнозом.

Флагманским направлением для нашей компании является классическое накопительное страхование жизни, в котором мы обладаем весомой профессиональной экспертизой. Наши компетенции подтверждаются цифрами: по данным Всероссийского союза страховщиков (ВСС) по итогам 2023 года, КАПИТАЛ LIFE заняла первое место на рынке накопительного страхования жизни по количеству действующих договоров.

ВОШЛИ В ТОП-10 РЕГИОНОВ ПО ОБЪЁМУ СТРАХОВЫХ ВЫПЛАТ

За I полугодие 2024 года КАПИТАЛ LIFE урегулировала 480 тыс. страховых случаев по договорам страхования жизни и здоровья и выплатила клиентам компании в 71 регионе России 7,4 млрд рублей. Ранее в первом квартале 2024 года КАПИТАЛ LIFE урегулировала 243 тыс. страховых случаев по договорам страхования жизни и здоровья — это самый большой показатель среди страховщиков жизни в России, по данным ВСС. Среди регионов по объёму выплат компании по всем программам страхования жизни и здоровья в I полугодии 2024 года лидером стала Москва (624 млн руб.). В первой десятке также оказались Приморский край (297 млн руб.), Санкт-Петербург (284 млн руб.), Пермский край (207 млн руб.), Хабаровский край (192 млн руб.), Нижегородская область (170 млн руб.), Кировская область (168 млн руб.) и Самарская область (167 млн руб.).

Команда КАПИТАЛ LIFE в Кировской области — это сплочённый коллектив профессионалов, которые динамично развиваются вместе со своей компанией. У нас трудятся как молодые сотрудники, начинающие строить карьеру в страховании, так и опытные финансовые консультанты, готовые делиться своим опытом.

По итогам 2023 года Дирекция под моим руководством стала одним из лидеров по приросту бизнеса в региональной сети

КАПИТАЛ LIFE. На 2024 год перед нами стоят глобальные цели: сохранить лидерские позиции в региональной сети и, конечно, продолжать помогать людям реализовывать жизненные планы и мечты и всегда чувствовать себя защищёнными, предоставляя им качественные страховые услуги — это главная миссия КАПИТАЛ LIFE. Мы благодарим наших клиентов за доверие и продолжим защищать их финансовое благополучие.

КАПИТАЛ LIFE
СТРАХОВАНИЕ ЖИЗНИ

ул. Молодой Гвардии, 82, 3 этаж

21-19-05 KAPLIFE.ru

Реклама. Рекламодатель: физлицо Бердникова С.В. ООО «Капитал Лайф Страхование Жизни». ОГРН 1047796614700. 115035, г. Москва, Кадашёвская набережная, д. 30. Лицензии ЦБ РФ СЛ №3984, СЖ №3984, ПС №3984 (без ограничения срока действия). www.kaplife.ru, тел.: 8 800 200-68-86. Не является публичной офертой. Информация считается верной на дату 01.08.2024 г.

Модель кухни: Rail / Бытовая техника: Asko, Elica, Omoikiri

LITHIUM — бренд кухонь премиум-класса с уникальным в своей эффективности ультраинновационным производством в России, г. Киров. Компания LITHIUM является полноправным конкурентом европейским премиум-брендам и уже успела завоевать признание мэтров мировой мебельной индустрии: ведущий в Европе поставщик премиальной керамики отметил беспрецедентный уровень мастерства в обработке керамических столешниц и фасадов LITHIUM и ювелирную точность исполнения сложных деталей.

Киров, Казанская, 77б

lithiumhome.ru

LITHIUM

ПРИДАЁМ ХАРАКТЕР ГОРОДАМ

Световые фигуры

Малые архитектурные формы

Полигональные скульптуры

- Металлоконструкции любой сложности для городской, парковой и частной инфраструктуры
- Городская мебель и элементы благоустройства из металла и дерева
- Арт-объекты и фотозоны из металла, пластика и светодиодов
- Полигональные скульптуры из стали под заказ
- Собственное производство полного цикла
- Сервисное и гарантийное обслуживание

НАШИ РАБОТЫ

Park System

ПРОИЗВОДСТВО МЕТАЛЛОКОНСТРУКЦИЙ И АРТ-ОБЪЕКТОВ

ул. Карла Маркса, 139

+7 (8332) 777-500

parksistema.ru

vk.com/parksistema

Возьми ~~быка~~ МАРКЕТИНГ за рога!

Не знаете:

- Где и как рекламироваться
- Как выбрать и контролировать подрядчиков
- Как оценивать эффективность рекламных кампаний
- Сколько денег вложить в маркетинг для эффекта
- Как настроить системный и прозрачный маркетинг

Сделай Маркетинг доходом компании!

Оставь заявку и получи индивидуальный план доходного маркетинга для своей компании уже сегодня!

Полина Тимина,
руководитель маркетингового агентства FIVE

FIVE

Отдел маркетинга на аутсорсинге для строительных компаний

г. Киров, ул. Пятницкая, 12/1

8 958 399 10 22

КРЕДИТНЫЙ КЛУБ: КОГДА ДЕНЬГИ РАБОТАЮТ

КЛЮЧЕВАЯ СТАВКА ЦБ РФ РАСТЁТ, А НА РЫНКЕ ДЕПОЗИТОВ СЛОЖИЛАСЬ ВЫСОКАЯ КОНКУРЕНЦИЯ. О ТОМ, ЧТО В ЭТОЙ СИТУАЦИИ ДЕЛАТЬ ИНВЕСТОРУ, ЧТОБЫ ВЛОЖИТЬ ДЕНЬГИ ВЫГОДНО И НАДЁЖНО, — ЕКАТЕРИНА СТАРОДУБЦЕВА, РУКОВОДИТЕЛЬ ОТДЕЛА СБЕРЕЖЕНИЙ КПК КРЕДИТНЫЙ КЛУБ

БЕРЕЖЛИВЫХ СТАЛО БОЛЬШЕ

— Россиян с накоплениями, которых хватит всей семье не менее чем на 6 месяцев, стало больше. Доля таких граждан по сравнению с прошлым годом выросла с 21% до 32%.

55% имеют сбережения в принципе (в 2010 г. — только 30%). Россия всё ещё отстаёт по этому показателю от многих стран, в том числе Японии (83%), Германии (70%), Индии (69%), США (68%).

Самыми бережливыми оказались люди старшего возраста (59-78 лет) — накопления в этой группе есть у 64%, среди 38-58-летних — у 54%, в группе 20-37 лет показатель составил 49%.

Самый популярный способ накопления — вклады и накопительные счета (56%), наличные в рублях используют для сбережений 48%.

УСЛОВИЯ И НАДЁЖНОСТЬ

На что обратить внимание, если вы хотите вложить свободные деньги? Условия и надёжность. Например, Кредитный клуб уже больше 10 лет предлагает широкие возможности для активного сбережения, в том числе:

- повышенные ставки
- начисление процентов каждый месяц
- возможность снимать и пополнять
- удобные сроки
- специальные условия для бизнеса

Компания успешно работает с 2013 г., осуществляет деятельность строго под контролем ЦБ РФ и СРО. На сегодняшний день клиенты и партнёры Кредитного клуба — это более 1000 частных и юридических лиц, индивидуальных предпринимателей.

Здесь вы сможете уберечь деньги от инфляции, аккумулировать средства и быстро накопить на что-то важное, а также получать стабильный дополнительный доход. Чтобы ваши деньги работали, просто откройте договор сбережений в Кредитном клубе.

Кредитный клуб

Киров, ул. Ленина, 85 и ул. Красина, 45

Москва, ул. 1905 г, 10А, стр. 1

8 (8332) 711-001, 8 (800) 333-42-01

invest@deloidengi.ru

deloidengi.ru

Информация действительна на 15.08.2024 г. Актуальная подробная информация об условиях передачи личных сбережений в офисах КПК «Кредитный клуб», по т. 8 (800) 333-42-01 (звонок бесплатный). Конкретные опции зависят от выбранной программы сбережений. Чтобы воспользоваться предложением, необходимо стать членом (пайщиком) КПК «Кредитный клуб». Возраст от 16 лет, вступительный взнос 100 р, обязательный паевой взнос 2 500 р (возвращается при выходе из КПК). «Кредитный клуб» оказывает услуги исключительно членам КПК (пайщикам). Пайщик обязан солидарно нести субсидиарную ответственность по обязательствам в пределах невнесенной части дополнительного взноса каждого из членов КПК. Деятельность кооператива регулируется ГК РФ и ФЗ-190 «О кредитной кооперации». Является членом Ассоциации «Саморегулируемая организация кредитных потребительских кооперативов «Кооперативные Финансы» за номером 938, ИНН 4345375135, ОГРН 1134345029906. Кредитный потребительский кооператив «Кредитный клуб», deloidengi.ru. Не оферта.

Премиальные краски **CHARMANT**

Инновационная формула, роскошь цвета, экологичность

Более 3000 оттенков в наличии в Кирове

l'Deco

ул. Ленина, 87
+7 (901) 479-13-09
79-13-09
ldeco.shop
l.decokirov

• обои • краски • штукатурки • лепной декор • свет

СДЕЛАЕМ КИРОВ ЯРЧЕ! ПРИСОЕДИНЯЙТЕСЬ К СОЦИАЛЬНОМУ ПРОЕКТУ!

ЕВГЕНИЙ САНДАЛОВ, СОУЧРЕДИТЕЛЬ КОМПАНИИ HIBIRU — С ПРЕДЛОЖЕНИЕМ ДЛЯ ПРЕДПРИНИМАТЕЛЬСКОГО СООБЩЕСТВА

ХОРОШИЙ ПОДАРОК ГОРОДУ!

— Уважаемые кировчане, к юбилею города у нас получилось реализовать эффектный социальный проект — архитектурно-художественную подсветку фасада фактурного здания в исторической части города по адресу ул. Московская, 6. Посмотрите на результат сами — надеюсь, получилось сделать любимому городу хороший подарок!

Для меня это личная история. Несколько лет назад, будучи сотрудником компании по обслуживанию АХП в Москве, я был настолько впечатлен огнями столицы, что захотел реализовать хотя бы отчасти что-то подобное в Кирове. Настал момент, и удалось воплотить задуманное.

КАК ПРИСОЕДИНИТЬСЯ К ПРОЕКТУ

Сейчас я хочу привлечь внимание предпринимательского сообщества — если вам откликается идея сделать наш город ярче, светлее, красивее, присоединяйтесь к проекту! В Кирове еще много исторических зданий, которые просто необходимо украсить художественной подсветкой. А теперь про деньги.

- Стоимость производства осветительных приборов составила: 548 450 руб.
- Стоимость монтажа: 382 970 руб.
- Общая стоимость: 931 420 руб.

Если нас будет хотя бы 10 человек с ежемесячными взносами по 10 000 рублей, то по итогу года собранная сумма составит 1 200 000 руб.!

Если заинтересованных лиц будет 20 человек, достаточно скидываться всего по 5000 руб. в месяц, и за год мы соберём те же 1 200 000 руб.!

Как видите, суммы комфортные. Вместе мы можем реализовывать подобные проекты 1-2 раза в год. Всех неравнодушных, приглашаю в открытый телеграм-канал, посвященный данной тематике.

АО «Ново-Вятка» информирует о проведении торгов в электронной форме по реализации непрофильных активов предприятия, в том числе:

Административные помещения, общей площадью 1309,9 кв. м.
Кадастровые номера помещений: 43:40:000776:198; 43:40:000770:248; 43:40:000776:164; 43:40:000776:200.
Номер, тип этажа: подвал № 0, 2 этаж, 3 этаж.
Местоположение:Кировская область, г. Киров, ул. Орджоникидзе (Нововятский), д. 19.

Земельный участок.
Категория земель: Земли населенных пунктов. **Виды разрешенного использования:** коммунально-складские и производственные предприятия IV класса вредности различного назначения.
Площадь: 34307 +/- 65 кв. м.
Местоположение: Кировская обл., г. Киров, ул. Советская (Нововятский).
Кадастровый номер: 43:40:000770:310.

Земельный участок.
Категория земель: Земли населенных пунктов.
Виды разрешенного использования: эксплуатация артезианской скважины.
Площадь: 80 кв. м.
Местоположение: Кировская область, г. Киров.
Кадастровый номер: 43:40:000770:5.

Земельный участок.
Категория земель: Земли населенных пунктов.
Виды разрешенного использования: эксплуатация артезианской скважины.
Площадь: 80 кв. м.
Местоположение: Кировская область, г. Киров, ж/д ст. Поздино.
Кадастровый номер: 43:40:000770:4.

Земельный участок.
Категория земель: Земли населенных пунктов.
Виды разрешенного использования: эксплуатация артезианской скважины.
Площадь: 80 кв. м.
Местоположение: Кировская область, г. Киров, ж/д ст. Поздино.
Кадастровый номер: 43:40:000770:3.

Земельный участок.
Категория земель: Земли промышленности, энергетики, транспорта, связи, радиовещания, телевидения, информатики, земли для обеспечения космической деятельности, земли обороны, безопасности и земли иного специального назначения
Виды разрешенного использования: для эксплуатации артскважин.
Площадь: 3600 кв. м.
Местоположение: Кировская обл, р-н Кирово-Чепецкий, МО (не определено).
Кадастровый номер: 43:12:124000:16.

Земельный участок.
Категория земель: Земли промышленности, энергетики, транспорта, связи, радиовещания, телевидения, информатики, земли для обеспечения космической деятельности, земли обороны, безопасности и земли иного специального назначения.
Виды разрешенного использования: для эксплуатации артскважин.
Площадь: 3600 кв. м.
Местоположение: Кировская обл., р-н Кирово-Чепецкий, МО (не определено).
Кадастровый номер: 43:12:124000:17.

Ограничение прав и обременение объектов недвижимого имущества не зарегистрировано.

Собственник объектов недвижимого имущества: Акционерное общество «Ново-Вятка» (АО «Ново-Вятка»). Адрес Собственника: 610008, Кировская область, г. Киров, ул. Советская (Нововятский), д. 51/2. контактное лицо: Макарова Ирина Леонидовна, тел. +7 (8332) 31-85-52

Организатор торгов: ООО «РТ-Капитал»
Адрес Организатора: 119048, г. Москва, ул. Усачева, д. 24. , тел.: +7(495)580-71-15;

ПРИГЛАШАЕМ К УЧАСТИЮ В ТОРГАХ.

Документация по продаже имущества размещена на сайте электронной торговой площадки в сети Интернет по адресу www.etprf.ru.

НОВО ВЯТКА ®

г. Киров, Нововятский район, ул. Советская, д. 51/2

nmz_ru

nmz.ru

С Днём строителя, коллеги!

ОБЪЕДИНЕНИЕ СТРОИТЕЛЕЙ КИРОВСКОЙ ОБЛАСТИ
ассоциация саморегулируемая организация

СОЮЗ СТРОИТЕЛЕЙ КИРОВСКОЙ ОБЛАСТИ

На фото слева направо: Кирилл Куклин, президент Ассоциации СРО «Регион-проект», Владимир Смирнов, председатель Правления «Союза строителей Кировской области», Даниил Ложеницын, председатель Правления Ассоциации СРО «ОСКО»

В этом году мы отмечаем 15-летие саморегулируемых организаций строителей и проектировщиков. Успехи, достигнутые за это время, неразрывно связаны с профессиональным подходом и ответственностью коллег. Теперь для нас открылись новые возможности для взаимодействия и обмена опытом: «Союз строителей Кировской области» активно взаимодействует с исполнительной властью, а также с этого года объединяет обе СРО.

Каждый год наш город становится краше, и во многом это заслуга коллег. К юбилею Кирова мы, строители, проводим целый комплекс работ по преображению городской среды. Только вместе нам удаётся достигать заметных результатов! Двери «Союза строителей» всегда открыты для строительных и проектных компаний, производителей и поставщиков стройматериалов, дизайнеров и других участников отрасли.

МЫ, СТРОИТЕЛИ, МЫСЛИМ ДЕСЯТИЛЕТИЯМИ

ЗЕМЕЛЬНЫЕ УЧАСТКИ ПОД НОВЫЕ ДОМА И РАЗРЕШЕНИЯ НА СТРОИТЕЛЬСТВО ВЫДАЮТСЯ ГОРАЗДО ЧАЩЕ, — ЮРИЙ КОПАНЕВ, ГЕНЕРАЛЬНЫЙ ДИРЕКТОР «СМУ-5» И СОБСТВЕННИК ЗАГОРОДНОГО КЛУБА «ПЕТРОПАВЛОВСК»

ПОКУПКА КВАРТИРЫ В ЦЕНТРЕ — ВЫГОДНАЯ ИНВЕСТИЦИЯ

— Наш флагманский проект на сегодня — это ЖК «Художник», который мы реализуем в центре города. Квартиры здесь практически все проданы ещё на этапе строительства. Здесь мы придерживаемся всех тех высоких стандартов, которыми отличаются наши дома, — закрытая придомовая территория, качественная отделка подъездов, интересные декоративные решения фасадов, большая подземная парковка с доступом из подъезда. Главное же преимущество ЖК — его расположение. Участков в центре города становится всё меньше, скоро их не останется совсем. Поэтому покупка квартиры здесь — отличное капитальное вложение в будущее.

ИДЕИ ДЛЯ РАЗВИТИЯ ГОРОДА

Мы, строители, мыслим десятилетиями: нам важно понимать, что и где мы будем строить в ближайшие 10 лет. Я уже отмечал, что скоро в центре не останется земель под застройку. Решением этой проблемы могло бы стать развитие новых районов. Например, район Вересники — территория, расположенная практически в центре. Там много ветхого жилого фонда, который требует расселения. Если решить вопрос с затоплением, район будет очень перспективным с точки зрения инвестпроектов. В Вересниках уже формируется спортивный кластер, много возможностей для создания парков и различных зон отдыха.

Важно и нужно развивать заречную часть города. Для этого необходимо строительство третьего моста через Вятку. Если решить вопрос логистики, люди охотнее будут покупать жильё за рекой, а значит, у нас появится больше вариантов для строительства. По сравнению с тем, что было ещё 3 года назад, сфера строительства в регионе сегодня активно развивается. Земельные участки под новые дома и разрешения на строительство выдаются значительно больше. Отрадно, что качественно изменилось взаимодействие с администрацией. Мы стали слышать друг друга. Совместно с областным правительством разработали стратегию развития строительной отрасли, где одной из главных задач обозначено создание банка земельных участков и их предоставления в рамках комплексного развития территорий. Ну и, пожалуй, главной в списке проблем остаётся низкая социальная привлекательность региона. Молодёжь заканчивает школу и уезжает. Мы должны понимать, для кого будем строить дома в будущем. Кроме того, из региона уезжают квалифицированные работники, отсюда кадровый голод. И это тоже вопрос, который необходимо решать на уровне правительства области.

Надеюсь, в рамках взаимодействия застройщиков и представителей власти у нас получится решить все обозначенные задачи и вывести показатели по вводу жилья на достойный уровень.

Поздравляю коллег-строителей с профессиональным праздником! Прежде всего желаю терпения. В сложившейся ситуации важным остаётся вкладываться в свои компании, развивать собственные профессиональные коллективы, набирать молодые кадры, обучать их, передавать им опыт. Потому что с сильной командой всё получится!

СМУ 5
смy5киров.рф
30-84-20

РАСШИРЯЕМ ГРАНИЦЫ ГОРОДА

О НОВЫХ ПРОЕКТАХ КОМПАНИИ И О ТОМ, КАК В НИХ РЕАЛИЗУЮТСЯ ПОЖЕЛАНИЯ ЖИТЕЛЕЙ, — ГЕНЕРАЛЬНЫЙ ДИРЕКТОР СТРОИТЕЛЬНОЙ КОМПАНИИ «КСМ» АЛЕКСЕЙ МИРОНОВ

КСМ СНОВА В ЦЕНТРЕ

— Последние 15 лет мы, в прямом смысле, расширяем границы города, создаём жизнь и инфраструктуру там, где её не было. К слову, в Чистых Прудах сейчас функционирует порядка 150 коммерческих точек — от детских секций, кондитерских и магазинов до фитнес-центров. А это, в том числе, новые рабочие места, и дополнительные налоги, и самое главное — комфорт жителей.

Последние 15 лет это, конечно, только часть большой истории КСМ, в городе много зданий, которые мы построили ранее, в период 90-х и нулевых. А в этом году открыли заново эту главу: начали развитие территории на Мелькомбинатовском проезде, в уже существующей черте города.

ВИДЫ НА ГОРОД

Жилой квартал «Видный», продажи которого начались только в июле, уже удостоен награды от ЕРЗ* (Единый ресурс застройщиков) — 1 место по масштабу проекта среди жилых комплексов бизнес-класса. Действительно, масштабы проекта внушительные, и несмотря на то, что жилой квартал расположен в центре города, это не «точечная застройка».

Вблизи жилого квартала мы благоустраиваем сквер. В городе это уже 9 общественная площадка, которая появится при участии КСМ. Это не считая, конечно, дворов-парков, которые мы строим в новых проектах, например, в ЖК LIFE.

В новом сквере рядом с «Видным» мы полностью обновим пешеходные дорожки, модернизируем освещение, поставим арт-объекты, малые архитектурные формы: качели с подсветкой, площадку со сценой и амфитеатром, игровой комплекс и, конечно, вдохнём новую жизнь в сквер, высадив саженцы деревьев и кустарников, максимально сохранив существующую зелень.

Куда без социальной инфраструктуры? На территории квартала мы построим детский сад по современным стандартам. Детское учреждение, как и сквер, будет относиться к общественной части проекта, а доступ во двор самого жилого комплекса будет только у его жителей.

БЕЗОПАСНОСТЬ — ФУНДАМЕНТ НОВЫХ ПРОЕКТОВ

В последнее время особенно много внимания уделяем безопасности и комфорту жителей в наших проектах. Их запросы изменились, и в «Видном» мы учли эти пожелания. Здесь предусмотрены и кладовые, и подземный паркинг с возможностью зарядки электромобилей. В подъездах будет консьерж и уютные холлы для ожидания, на первых этажах с внешней стороны предусмотрена полезная коммерция. И конечно, очевидны видовые преимущества жилого комплекса. Кстати, поэтому планы квартир в первом доме включают так называемый «зимний сад» с панорамным остеклением.

Реклама. ООО Спецзастройщик «КСМ». Проектные декларации на сайте наш.дом.рф ИНН 4345077227 ОГРН 1044316516606 г. Киров, ул. Воровского, 161

ВИДНЫЙ

КВАРТАЛ
В ЦЕНТРЕ ГОРОДА

- видовые квартиры
- закрытая территория
- подземный паркинг с возможностью зарядки электромобиля
- консьерж, кладовые, велосипедные и колясочные

KSM-KIROV.RU

+7 (8332) 42-10-90

ООО Спецзастройщик «КСМ»
Проектные декларации на сайте **наш.дом.рф**
ИНН 4345077227 ОГРН 1044316516606

ЖК «Манхеттен»

Ликвидные квартиры
с ремонтом
в центре города

ул. Дерендяева, 72

Забронируйте
время для
просмотра по
тел.: 47-37-36

Подробная информация
о доме и о программах
финансирования

Смотреть
видеопрезентацию
дома

девелопмент
со смыслом
ЖЕЛЕЗНО

ЖЕЛЕЗНО: ДЕВЕЛОПМЕНТ СО СМЫСЛОМ

ИСТОРИЯ «ЖЕЛЕЗНО» НАЧАЛАСЬ В 2011 ГОДУ. ЗА ЭТО ВРЕМЯ ОТ СТРОИТЕЛЬСТВА ПРОМЫШЛЕННЫХ ПРЕДПРИЯТИЙ ДЕВЕЛОПЕР ПЕРЕШЕЛ К СОЗДАНИЮ УМНЫХ СРЕДНЕЭТАЖНЫХ МИНИ-ГОРОДОВ И КОМПЛЕКСНОМУ РАЗВИТИЮ ТЕРРИТОРИЙ, ЧТОБЫ СДЕЛАТЬ ЖИЗНЬ ЛЮДЕЙ В СОВРЕМЕННОМ ГОРОДЕ МАКСИМАЛЬНО УДОБНОЙ И ЭРГОНОМИЧНОЙ. КАКИЕ ИЗМЕНЕНИЯ В ЖИЗНИ КОМПАНИИ ПРИНЕС 2024 ГОД, РАССКАЗАЛ ЮРИЙ ЗАХАРОВ, ГЕНЕРАЛЬНЫЙ ДИРЕКТОР «ЖЕЛЕЗНО»

ГОРЯЧЕЕ СЕРДЦЕ ДЕВЕЛОПМЕНТА

— «Железно» строит в 5 регионах страны. В 2019-м девелопер вышел на рынки Ульяновска и Ижевска, а уже 2023 году существенно «прокачал» свой «федеральный» статус и увеличил своё присутствие сразу на два города-миллионника — Екатеринбург и Пермь.

Закрепиться и заявить о себе в новых городах с сильными конкурентами компании позволила целеустремленность и методичная работа. «Железно» первым на рынке закрепился в качестве «девелопера с научным подходом», предлагая своим клиентам новое качество продукта, в котором каждая деталь продумана и отточена до идеала. На каждом этапе работы команда «Железно» использует научно доказанные практики, которые способны менять мир и жизнь людей к лучшему.

Непрерывное развитие работы влечёт и развитие компании, поэтому в 2024 году девелопер принял решение провести ребрендинг, чтобы, сохраняя ценности, сделать позиционирования более точным и ёмким — это позволит девелоперу раскрыть и поделиться многообразием накопленных смыслов повзрослевшего бренда «Железно».

Так появилось точное позиционирование, которое отражает характер и ценности «Железно» — это девелопмент со смыслом, где каждый элемент продуман до мелочей и сделан осмысленно: архитектура — со смыслом, дворы — со смыслом, благоустройство — со смыслом, озеленение — со смыслом, квартиры — со смыслом.

В рамках ребрендинга девелопер нашел метафору, которая хорошо отражает «Железно» — это раскаленный металл.

Материал, который в процессе трансформации, обладает потенциалом к созданию чего-то нового и значимого — это идеально отражает динамику, научный и творческий подходы компании к разработке и реализации своих проектов. Материал в процессе трансформации, обладающий потенциалом к созданию чего-то нового и значимого, что идеально отражает динамику, научный и творческий подходы компании к разработке и реализации своих проектов.

Раскаленное железо стало основообразующим звеном в цепочке поиска нового, аутентичного образа «Железно».

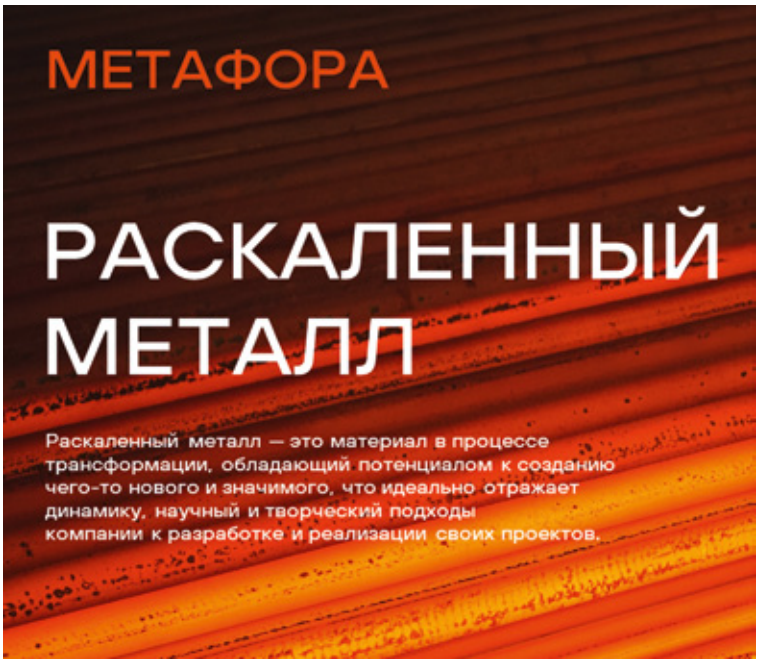

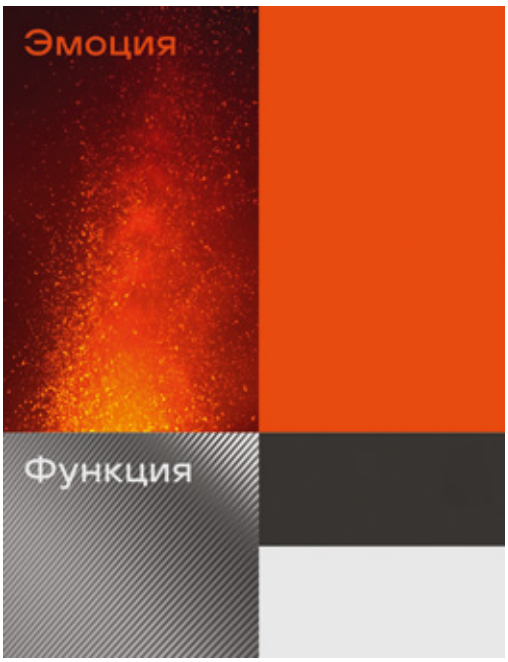

Мы — урбанисты-мечтатели, романтики мира девелопмента. Мы верим, что каждый человек способен менять себя и окружающий мир, когда по-настоящему этого желает и его сердце горит идеей. Так мы пришли к слогану «Девелопер с горящими глазами и горячим сердцем.

ЭВОЛЮЦИОННОЕ РАЗВИТИЕ

Вместе с ребрендингом «Железно» обрёл новый смысл, который всегда старался закладывать в свои проекты — сочетание доведённой до идеала Функции и искренней от использования Эмоции.

Новый знак девелопера также обрёл свежее дыхание и, кроме привычного значения металла из таблицы Менделеева, теперь имеет толкование: «F» — это функция, «e» — эмоция. Система знака семантически стала более открытой, что позволяет легко его масштабировать.

Железные ценности, которые хорошо нам известны — командное лидерство, развитие, ответственность, уважение и доверие — сохранились, но в рамках ребрендинга добавляется ещё одна важная ценность, которая была необходима — это дизайн мышления, чтобы закрепить важный посыл: делаем красиво, делаем с умом.

Чтобы сделать компанию более узнаваемой и запоминающейся на федеральном рынке недвижимости, а также обновить и систематизировать визуальный дизайн-код бренда, девелопер выбрал для нового позиционирования уникальное цветовое сочетание, которого на рынке ещё не было: серый + оранжевый, а также главный цветовой акцент — металлик.

«Железно» сегодня — это больше, чем девелопмент. В компании уверены, что для того, чтобы по-настоящему изменить мир вокруг себя и городское полотно современной России, недостаточно построить квартал или даже два. Поэтому «Железно» строит города будущего и не боится заявить об этом.

И именно поэтому девелопер выбрал комплексный подход и создал собственную управляющую компанию, которая заботится о жителях и об окружающем мире.

Для «Железно» очень важно взаимодействие с обществом, организациями и людьми, поэтому компания уделяет больше внимание социальным проектам: строит школы, детские сады, парки и даже городские площади, чтобы сформировать «живую» городскую среду, которая будет наполнена смыслами и станет частью культурного наследия города.

В рамках этой масштабной работы девелопер создал внешнюю экосистему — #ЖелезноВместе. Он занимается реставрацией памятников архитектуры, восстанавливает культурное наследие и организует важные объединяющие мероприятия для горожан.

Развитие — приоритет для «Железно», поэтому большое внимание девелопер уделяет процессу профессионального развития сотрудников и корпоративной культуры. Для их личностного и профессионального роста создана внутренняя экосистема Железно. Команда.

Сотрудники «Железно» работают с полной отдачей, чтобы жители проектов компании были по-настоящему счастливы. Сегодня «Железно» готовы к тому, чтобы весь рынок увидел всю силу девелопмента со смыслом, сокрытую внутри. Так теперь выглядит характер бренда.

ЖЕЛЕЗНО
ДЕВЕЛОПМЕНТ СО СМЫСЛОМ

железно.рф 204-627

Проектная декларация на наш.дом.рф
*Реклама. ООО Специализированный застройщик «Железно», zhcom.ru.

ВКЛЮЧАЕМ НОВЫЙ УРОВЕНЬ ЖИЗНИ

О РЕАЛИЗОВАННЫХ ОБЪЕКТАХ И НОВЫХ ПРОЕКТАХ КОМПАНИИ — АЛЕКСЕЙ ЛОПАТКИН, СОУЧРЕДИТЕЛЬ КОМПАНИИ УКС «АВИТЕК»

ЖК «ГРАНД» — ЖЕМЧУЖИНА УЛИЦЫ ГОРБАЧЁВА

— 2024 год стал годом неопределённости, турбулентности для строительного рынка по ряду причин. С начала года сильно изменились ставки по ипотеке, набор программ, требования к заёмщику и условия по первому взносу, что в свою очередь повлияло на спрос и возможности покупки. В 2023 году многие строительные компании по политическим причинам столкнулись с «кадровым голодом», не хватает рабочих — кладочников, монтажников, отделочников.

Несмотря на все сложности, мы продолжаем строить и вводить в эксплуатацию новые объекты. В прошлом году мы сдали ЖК «Грандъ», который начинали проектировать с итальянским архитектором Марио Боничелли. Это действительно знаковый объект, который идеально вписался в историческую часть города, украсив собой улицу Горбачёва.

УРБАНИСТИЧЕСКИЙ ЖК НА ПОПОВА, 7

В июле мы открыли продажи нового урбанистического объекта близко к центру города на ул. Попова, 7. Продуманные планировочные решения квартир площадью от 39 до 88 кв. м, ограниченный доступ на территорию ЖК, современные архитектурные и технологичные решения, экологически чистые материалы, 100% кирпич, хорошая подготовка под ремонт, комфортные платежи и доступный набор ипотечных программ при покупке. В преддверии Дня строителя мы объявили конкурс на выбор названия этого жилого комплекса с приятными призами для участников.

РАНЬШЕ ПОКУПАЕШЬ — БОЛЬШЕ ЭКОНОМИШЬ

На этапе строительства — всегда максимально комфортные цены. Приведу в пример ЖК «Грандъ»: когда мы только начинали строительство, м2 стоил 80–90 тыс. руб., сегодня на вторичном рынке эти квартиры стоят по 200 тыс.руб./м2 в черновой отделке. Поэтому успейте выгодно приобрести квартиру в новом ЖК на Попова, 7!

С Днём строителя, коллеги! Желаю вам в это турбулентное время спокойной работы и уверенности в завтрашнем дне. А также чтобы горожане могли себе позволить улучшать свои жилищные условия и приобретать квартиры в новых комфортных домах!

ЖИЗНЬ НА НОВОМ УРОВНЕ

ЖК на Попова, 7
Сдача — I кв. 2027

Традиционные архитектурные фасадные решения
Популярные планировочные решения
Современная ухоженная придомовая территория
Двор без машин и крытые детские площадки для любой погоды
Развитая инфраструктура

Квартиры сдаются в белом финишном виде:

- ровные полы со стяжкой
- внутриквартирные перегородки из крепкого гипсового пазогребневого блока
- энергоэффективное остекление
- умные водосчётчики, скрытая электропроводка
- надёжная входная дверь

УКС АВИТЕК
НАДЕЖНЫЙ ЗАСТРОЙЩИК

Отдел продаж УКС АВИТЕК
Труда, 72а (1 этаж, вход со стороны детской площадки)
730-230
www.uksavitek.ru

ПРОЦВЕТАНИЕ РЕГИОНА — НАШЕ ОБЩЕЕ ДЕЛО

О ПРОМЕЖУТОЧНЫХ ИТОГАХ РАБОТЫ В КАНУН ДНЯ СТРОИТЕЛЯ — ДМИТРИЙ ЖУРАВЛЁВ, ДИРЕКТОР ООО «КИРОВПРОМБЕЗОПАСНОСТЬ», ЧЛЕН СОВЕТА АСРО «РЕГИОН-ПРОЕКТ», ЧЛЕН ПРАВЛЕНИЯ «СОЮЗА СТРОИТЕЛЕЙ КИРОВСКОЙ ОБЛАСТИ»

РАСШИРИЛИ ГЕОГРАФИЮ РАБОТ ЁЩЁ НА 4 РЕГИОНА

— Наша компания продолжает плодотворно работать не только на благо города Кирова и области, но и за её пределами. Расширили географию работ по РФ ещё на 4 региона. Успешно выполняем муниципальные и государственные контракты с бюджетными и федеральными заказчиками. Работаем с крупными застройщиками и строительными компаниями, предприятиями и заводами, коммерческими организациями. Решаем все задачи заказчиков по оценке технического состояния и разработке проектных решений по ремонту и восстановлению конструкций, проведению реконструкции и модернизации зданий, капитальному ремонту, решению спорных вопросов в области строительства.

При нашей поддержке реализован проект по восстановлению исторического объекта «Арка Вятского Кремля». Компания активно участвует в помощи кировским участникам СВО. «Кировпромбезопасность» является неотъемлемой частью строительного комплекса нашего региона и зарекомендовала себя как подрядчик, которого рекомендуют!

ОБЩЕСТВЕННАЯ РАБОТА И ОЦЕНКА КВАЛИФИКАЦИИ КОЛЛЕГ

Помимо управления своей организацией, в этом году значительную часть времени занимает общественно-профессиональная деятельность. Это работа председателем дисциплинарной комиссии в составе Совета Ассоциации СРО «Регион-Проект», а также в составе Правления Ассоциации «Союз строителей Кировской области». Также участвую в качестве эксперта-экзаменатора в Центре оценки квалификации для специалистов в области проектирования и инженерных изысканий.

Общественная работа позволяет вносить больший вклад в развитие всей нашей строительной отрасли, реализовывать накопленный опыт и знания.

Хочу поздравить коллег с Днём строителя! Желаю больших успехов и роста, новых интересных и значимых объектов, созидательного труда и профессионального признания. Быть строителем — это почётно и ответственно!

КПБ
КИРОВПРОМБЕЗОПАСНОСТЬ

ул. Профсоюзная, 1
(БЦ «Кристалл»), оф. 1105

21-51-50

kpb43.ru

kirovprombez

ГРИН СИТИ

жилой комплекс

Видовые квартиры на Вятку с уникальными планировками!

ул. Рудницкого, 14

Только в августе действует акция:
чистовая отделка в подарок!

СТРОЙСОЮЗ

специализированный застройщик

ул. Свободы, 110

715-705 (отдел продаж)

stroy-soyuz.ru

stroysoyuz_kirov

*Акция до 31.08.2024. Действует только на определённый пул квартир с 10 по 17 этаж (№78,79,86,87,94,95,101, 102,108,109,115,116,122,123, 129,130). Подробности по т. 715-705
ООО Спецзастройщик «Стройсоюз», проектные декларации на наш.дом.рф 8 (8332) 715-705, г. Киров, ул. Свободы, 110 stroy-soyuz.ru ИНН 4345276039 ОГРН 1104345006160

С Днём строителя!
– Мы, строители, творим реальность, будущее нашей страны, превращая мечты – в каменные здания, создавая уютные дома, надежные мосты и современную инфраструктуру. Наш труд делает жизнь людей лучше. Мы строим надежные и безопасные дома, в которых люди создают свои семьи.
Галина Хохрина, собственник компании «Вятка МИКС», президент Ассоциации малоэтажного и коттеджного строительства
ВЯТКА МИКС
СТРОИМ ТЁПЛЫЕ ДОМА
ул. Воровского, 92, оф. 92
8 (800) 201-60-43
v-miks.ru
vyatka_mix
ОО Компания «Вятка МИКС»
ИНН 4345469802 / ОГРН 1174350012385

Ваше блестящее решение

- Перегородки офисные из алюминиевого профиля с заполнением стекло, ЛДСП
- Перегородки и двери цельностеклянные из закаленного стекла
- Перегородки сантехнические в общественные помещения из алюминиевого профиля с наполнением ЛДСП, HPL панели
- Перегородки душевые из закалённого стекла в частные интерьеры, а также из поликарбоната и сэндвич-панелей в общественные душевые
- Перила и ограждения
- Поручни и ограждения для маломобильных групп населения
- Лестницы маршевые/винтовые/на косоуре
- Входные группы, алюминиевые двери как на улицу, так и внутри помещения
- Отделка стен стемалитом
- Изготовление торгового оборудования и корпусной мебели
- Рольставни с автоматическим и ручным открыванием
- Изготовление индивидуальных конструкций из алюминия и металла и стекла

HROMMARKET.RU ХРОММАРКЕТ

8-912-734-44-70

hrommarket.ru

Каталог работ

НАШ ДОМ — В ТОП-10 ЛУЧШИХ ДОМОВ НА ВСЕРОССИЙСКОЙ ВЫСТАВКЕ OPEN VILLAGE 2024

ДОМ ИЗ КЛЕЁНОГО БРУСА — ЭТО ПРО ТЕПЛО, УЮТ И ЭКОЛОГИЧНОСТЬ А ЕЩЁ ПРО ПОЛНУЮ БЕЗОПАСНОСТЬ И ЭНЕРГОЭФФЕКТИВНОСТЬ, — НИКИТА ВЕДЕРНИКОВ, ДИРЕКТОР КОМПАНИИ HOLZBALKEN

17 ЛЕТ СТРОИМ ДОМА ИЗ КЛЕЁНОГО БРУСА

— С высокой точностью и профессионализмом трудимся на собственном производстве, контролируя процесс изготовления бруса на каждом его этапе. У нас качественный материал (древесина с севера Кировской области) для надёжных, прочных и экологичных домов. Полная самоотдача команды и преданность делу видны на наших объектах в каждой детали. Работаем по финской технологии, используем при этом премиаль-

ное оборудование. Многие регионы России с радостью покупают наш стройматериал для своих объектов, а мы постоянно совершенствуем культуру производства дома.

ДЛЯ ТЕХ, КТО ЦЕНИТ ЗДОРОВЫЙ ОБРАЗ ЖИЗНИ

Дома из бруса предпочитают те семьи, кто ценит здоровый образ жизни. Натуральная древесина создаёт оптимальный микроклимат, благодаря своим исключительным теплоизоляционным свойствам она надёжно защищает от холодов и сохраняет тепло. Дерево не накапливает пыль и другие аллергены. В комнатах дышится легко и свободно! Природная текстура даёт простор воображению дизайнеров, а мы, русские люди, чувствуем себя в такой обстановке особенно комфортно — дом из дерева пробуждает в нас воспоминание о наших корнях, возвращает к исконно русским культурным устоям. Такой дом гармонично объединяет эстетику и практичность, создавая комфортное пространство для жизни.

ВЛЮБЛЯЕШЬСЯ С ПЕРВОГО ВЗГЛЯДА!

В этом году мы приняли участие в самой крупной и престижной российской выставке загородных домов Open Village 2024, где представили уникальный проект из премиального бруса под названием «Луна». «Вот это самый настоящий дом, очень здорово!» — восхищались посетители выставки. Многие не раз возвращались, чтобы снова посмотреть на интересную архитектуру, почувствовать себя хозяином в продуманном до мелочей доме, насладиться его эстетикой. И действительно, мы гордимся тем, что нам удалось органично вписать новейшие инженерные решения в атмосферу загородной жизни. Да, у нас есть возможность производить брус сечением 365 мм и даже 415 мм, и такие дома обращают на себя внимание. Они особенные, в них влюбляешься с первого взгляда!

Дома из бруса обладают природным шармом, при этом имеют широкие конструктивные возможности, отвечают всем нормам безопасности и энергоэффективности. Именно поэтому число наших заказчиков каждый год растет.

HOLZBALKEN

8-800-700-55-09
holzbalken.ru
holzbalken
holzbalken2007

ИДЕАЛЬНЫЙ КЛИМАТ В ВАШЕМ ДОМЕ

О РЕАЛИЗОВАННОМ КЕЙСЕ ПО МОНТАЖУ ИНЖЕНЕРНЫХ КОММУНИКАЦИЙ В ЗАГОРОДНОМ ДОМЕ — МАКСИМ КОСТРОВ, ДИРЕКТОР ПО РАЗВИТИЮ РОЗНИЧНОЙ СЕТИ «ТЕПЛО ПОЖАЛОВАТЬ»

ТЁПЛЫЙ ДОМ — НАШЕ ДЕЛО

— Иногда нашей команде приходится решать очень интересные задачи. К нам обратился клиент, построивший дом площадью 350 кв. м. Перед нами стояла задача: создать систему отопления, провести водопровод и сделать инженерные коммуникации управляемыми через смартфон. Мы предложили клиенту инновационное решение — схему работы двух конденсационных котлов в каскаде. Такая система позволяет увеличить мощность и обеспечить более глубокую модуляцию в межсезонье. В периоды низкого потребления работает только один котёл, а при возрастании нагрузки автоматически включается второй. Всё это происходит благодаря умной автоматике.

Мы разделили радиаторное отопление и тёплый пол на отдельные контуры, а также организовали отдельное управление температурой в гараже и бойлером косвенного нагрева для водопровода. Котельная была обвязана нержавеющими трубами, так как они являются наилучшим решением. Нержавеющая сталь не пропускает кислород, что предотвращает его попадание в контур отопления и увеличивает срок службы труб и радиаторов. Радиаторы были установлены по лучевой схеме, предусматривающей индивидуальную настройку температуры для каждого. Все коммуникации проложены в стяжке пола, что создаёт эстетически приятный вид: отсутствие труб на стенах исключает визуальный шум и делает интерьер гармоничнее.

БЕЗОПАСНОСТЬ И ИННОВАЦИИ В КАЖДОЙ ИНЖЕНЕРНОЙ КОММУНИКАЦИИ ДОМА

Также была установлена система защиты от протечек «Нептун», оснащённая чувствительными датчиками. Эта технология мгновенно перекрывает водяной контур при малейшей утечке. Подключенная к автоматизированной системе, она обеспечивает вам спокойствие и уверенность. В случае происшествия уведомление сразу приходит на смартфон, давая вам знать о любой неполадке. Мы сами разрабатывали технические решения и выполняли монтаж. Благодаря собственному сервисному центру мы обеспечиваем гарантийное и постгарантийное обслуживание данной котельной.

С Днём строителя, коллеги, партнёры и клиенты! Пусть новые проекты помогают вам реализоваться в этой нужной и важной профессии. Желаю побед и достижений!

ТЕПЛО ПОЖАЛОВАТЬ

г. Киров, ул. Герцена, 86
т. 777-322
ул. Романа Ердякова, 42А/5
т. 777-622

teplo43.ru teplo_pozhalovat

Живите в домах с душой

От лица руководителя строительной компании Nord House, вот уже более 10 лет выполняющей полный цикл строительных работ от проектирования до строительства домов из клеёного бруса, поздравляю всех с профессиональным праздником — Днём строителя!

Ваши труд и мастерство воплощают в жизнь важные и значимые для людей проекты. Благодарим вас за создание прекрасных сооружений, которые приносят пользу и радость людям. Пусть ваша профессия будет всегда в цене, а результаты работы восхищают и вдохновляют всех! Пусть ваши руки не устают, объекты сдаются в срок, а будущие проекты воплощаются в жизнь! С праздником!

- Полный цикл строительных работ: от производства до строительства под ключ
- Собственное современное производство клеёного бруса
- Профессиональные бригады строителей
- Строим по всей России

NORD HOUSE

ул. Свободы, 84 (Киров)

ул. Скаковая, 32, стр. 2, оф. 85 (Москва)

ул. Савушкина, 83, корп. 3, оф. 238-239 (Санкт-Петербург)

psk-nord.ru

nordhousekirov

ИДЁМ ПЛЕЧОМ К ПЛЕЧУ СО СТРОИТЕЛЬНЫМ РЫНКОМ РЕГИОНА

О ТОМ, КАК «СПАРТАК» ПОМОГАЕТ ЗАСТРОЙЩИКАМ И СОБСТВЕННИКАМ КВАРТИР И ДОМОВ РЕАЛИЗОВЫВАТЬ ИХ ИДЕИ В ЖИЗНЬ, — СЕРГЕЙ КАСЬЯНОВ, КОММЕРЧЕСКИЙ ДИРЕКТОР КОМПАНИИ «СПАРТАК. ОТДЕЛОЧНЫЕ МАТЕРИАЛЫ»

ПРЕДЛАГАЕМ ЗАСТРОЙЩИКАМ ПРОВЕРЕННЫЕ КАЧЕСТВЕННЫЕ СТРОИТЕЛЬНЫЕ И ОТДЕЛОЧНЫЕ МАТЕРИАЛЫ

— Непрерывное развитие — пожалуй, так можно охарактеризовать деятельность компании за первые месяцы текущего года. Конечно, не обходится без трудностей. Проблемы есть всегда, но нам удаётся преодолевать их достаточно легко благодаря слаженной работе команды. Без преувеличения скажу: горжусь коллективом, который сегодня функционирует как единый механизм, где каждый на своём месте не допускает никаких сбоев.

Такая положительная динамика позволяет нам идти плечом к плечу со строительным рынком региона. Мы предлагаем застройщикам проверенные качественные строительные и отделочные материалы, а они, в свою очередь, реализуют проекты с использованием этих материалов и могут с ответственностью и уверенностью заявлять, что их работа выполнена с высоким уровнем качества.

Нам приятно быть причастными к тому, как меняется город, — у нас возводятся комфортные дома, реконструируются памятники культуры и истории. Да, это делают строители, но мы помогаем им в их работе — помогаем делать их объекты привлекательными для потребителей, для горожан. Это касается и внешней отделки здание, и внутреннего убранства этих помещений — красоты, эстетики и качества используемых материалов.

ОТ ПОСТАВКИ ЭКСКЛЮЗИВНЫХ МАТЕРИАЛОВ — ДО КОНТРОЛЯ ВЫПОЛНЕННЫХ РАБОТ

Клиентам мы оказываем полный спектр услуг — от поставки эксклюзивных материалов до поэтапных консультаций и конечного контроля выполненной работы. Выезжаем на объекты и оцениваем, как наши материалы использованы в ремонте и отделке.

Многие привыкли, что с российского рынка ушли иностранные поставщики. Но зачастую клиенты хотят использовать в отделке именно импортные материалы. И мы готовы это их желание реализовать. У нас налажены каналы поставки, и мы можем привезти в Киров практически любые позиции под конкретный запрос. Конечно, в этом случае увеличиваются сроки доставки из-за особенностей логистики, но обо

всех нюансах мы предупреждаем заранее. Как правило, люди готовы ждать, чтобы в итоге получить абсолютный эксклюзив.

РЕМОНТ С ПРИСТАЛЬНЫМ ВНИМАНИЕМ К МЕЛОЧАМ

Сегодня компания «Спартак. Отделочные материалы» оказывает полный замкнутый цикл услуг по ремонту и отделке — от проекта до финальной реализации. Мы продаём отделочные материалы, а также выполняем все виды черновых, получистовых и чистовых работ. Словом, если клиент хочет пройти путь ремонта безболезненно для себя и быть гарантированно удовлетворённым результатом, мы готовы это обеспечить. С таким заказчиком работает персональный менеджер, который всегда на связи и курирует работы на каждом этапе: отвечает на вопросы, консультирует, направляет на объект необходимых специалистов, контролирует выполненные работы.

Отдельно отмечу, что ремонт с пристальным вниманием к мелочам — это не всегда заоблачно дорого. Мы предлагаем отделочные материалы для любого клиента — от доступных до эксклюзивных. При этом в каждой из категорий гарантируем высокое качество продукции. ■

День строителя — наш общий праздник. Я поздравляю своих коллег и благодарю их за ответственный подход и любовь к делу, которое они выполняют. Наша команда сегодня хороша как никогда. Я желаю каждому здоровья и успехов, чтобы мы и дальше вместе продолжали трудиться в едином коллективе под названием «Спартак». Партнёрам огромное спасибо за доверие, за то, что год за годом выбираете нас. Мы стараемся максимально оправдывать все ваши ожидания, будем продолжать делать это и в будущем. Партнёрство — это честная и прозрачная работа. И мы делаем всё, чтобы не подвести вас ни на одной из стадий работ, вовремя доставляя материалы и гарантируя их высокое качество. Вы можете быть уверены, мы обязательно выполним все наши обещания при любых обстоятельствах. Желаю строителям дальнейшего процветания, роста. Продолжайте делать наш город ярче, современнее, эксклюзивнее. А мы будем вам в этом помогать!

СПАРТАК®

ул. Московская, 104В,
(8332) 52-43-43

spartakstroy.ru

spartaksk43

*Интернет-магазин spartakstroy.ru. ООО «Отделочные Материалы», ИНН 4345512543, ОГРН 1214300007130 от 19 августа 2021 г.

РАБОТАЕМ С КЛЮЧЕВЫМИ ПРЕДПРИЯТИЯМИ РЕГИОНА

ДОЛЯ ОБСЛУЖИВАНИЯ КЛЮЧЕВЫХ ПРЕДПРИЯТИЙ-ПАРТНЁРОВ ЕЖЕГОДНО РАСТЁТ. ТАКИМ ОБРАЗОМ МЫ ВНОСИМ ВКЛАД В РАЗВИТИЕ ГОРОДА, — ЮРИЙ БАРАНОВ, РУКОВОДИТЕЛЬ ООО «АТК ТЕПЛОГАЗ»

В БИЗНЕСЕ КАДРЫ РЕШАЮТ ВСЁ

— Сейчас на рынке кадровый дефицит, и именно сотрудники являются нашей главной ценностью. Мы сами растим кадры и рассчитываем на долговременное сотрудничество — многие работают с основания компании более 10 лет. Последний строительный год был успешным — работы стало больше.

За годы работы компания «АТК Теплогаз» расширила свою деятельность от узких специализированных работ до комплексных проектов по созданию и реконструкции инженерных систем. Мы участвовали в реализации знаковых проектов, таких как ТЦ МАКСИ, ТЦ ЦУМ, ТЦ КРЫМ, фармзаводы «Нанолек» и «Фармакс», модернизации промышленных площадок БКК, Pirelli, завода «Ново-Вятка», КЗ ОЦМ, КШЗ и других.

Доля монтажных работ для ключевых предприятий-партнёров ежегодно тоже растёт. Значит, растет и наш вклад в развитие города.

Залог нашего успеха в том, что предлагаем заказчику полный комплекс работ по инженерным коммуникациям от проекта до запуска и последующего обслуживания. Мы берём на себя полную ответственность за результат.

- вентиляция, отопление, кондиционирование
- водоснабжение, канализация, газоснабжение
- системы пожаротушения и дымоудаления
- строительство котельных

Поздравляю с Днём строителя коллег, партнёров и клиентов! Без строителей невозможна жизнь ни одной сферы услуг. Желаем успешной реализации проектов, здоровья и благополучия вам и вашим близким!

Вентустановка с газовым нагревом и охладителем 41 тыс. куб. м в час (БКК)

Вентустановка с паровым нагревом (КШЗ)

АТК Теплогаз

Киров, 1-й Кирпичный пер., д. 13

(8332) 51-07-90

Атктеплогаз.рф

Atkteplogaz.ru

-SINCE 1998-
STOLYAR®
BRIDGE IN NATURE

МЫ РАБОТАЕМ РУКА ОБ РУКУ С ЛУЧШИМ ДИЗАЙНЕРОМ МИРА: *С ПРИРОДОЙ*

+7 (919) 510-16-74
stolyarkirov@yandex.ru
stolyarkirov.ru
stolyarvk

Дмитрий Журавлёв, директор ООО «Кировпромбезопасность», член совета АСРО «Регион-проект», член правления «Союза строителей Кировской область», и Александр Сюткин, основатель компании «Фабрика загородных домов», — на производстве

НЕЗАВИСИМЫЙ ЭКСПЕРТ В ГОСТЯХ У «ФАБРИКИ ЗАГОРОДНЫХ ДОМОВ»

МЫ ПРИГЛАСИЛИ НЕЗАВИСИМОГО ЭКСПЕРТА ДМИТРИЯ ЖУРАВЛЁВА ПОСЕТИТЬ НАШЕ ПРОИЗВОДСТВО И ГОТОВЫЙ ОБЪЕКТ — ОДНОЭТАЖНЫЙ БАРНХАУС, — АЛЕКСАНДР СЮТКИН, ОСНОВАТЕЛЬ КОМПАНИИ «ФАБРИКА ЗАГОРОДНЫХ ДОМОВ»

ПОСТРОИТЬ НАДЁЖНЫЙ ЗАГОРОДНЫЙ ДОМ ЗА НЕСКОЛЬКО МЕСЯЦЕВ — ЭТО РЕАЛЬНО

— Уже 11 лет мы строим надёжные, уютные и красивые дома по современной префаб-технологии: на производстве делаем домокомплекты и монтируем их на самом участке. Строительство занимает всего несколько месяцев, а жить в таком доме можно 50 лет и даже дольше, если ухаживать за домом и вовремя «обслуживать». Тем не менее для России эта технология новая, и чтобы ответить на все вопросы потенциальных клиентов, мы пригласили к нам на объект и на производство независимого эксперта Дмитрия Журавлёва, и вот что он обо всём этом думает.

ЧТО СКАЗАЛ ОБ ЭТОМ ДМИТРИЙ ЖУРАВЛЁВ?

Дмитрий Журавлёв, директор ООО «Кировпромбезопасность», член совета АСРО «Регион-проект», член правления «Союза строителей Кировской область»:

— По роду профессиональной деятельности часто сталкиваюсь с проблемами малоэтажного строительства — провожу экспертизы, консультирую, помогаю находить решения по устранению дефектов.

Сегодня в деревянном домостроении существует множество различных технологий и конструктивных систем. У многих из них есть недостатки. Допустим, усушка и усадка древесины, низкое качество устройства стыков и

примыканий, нарушение гидроизоляционных и теплоизоляционных контуров, отклонения от нормативных допусков при монтаже и другое. Всё это влияет на качество и долговечность дома, на безопасность его эксплуатации и на комфорт проживания.

На примере компании «Фабрика загородных домов» я ближе познакомился с технологией Prefab. Это мелкопанельное деревянное строительство — домокомплект изготавливают на производстве. Александр Сюткин показал все этапы производства, а также несколько готовых домов.

В целом и производство, и технология Prefab оставили положительное впечатление. Это хорошая альтернатива традиционным каркасным домам. ***Инженеры компании стараются не только производить качественный продукт, но и улучшать его.***

В частности:

1. Стык стеновых панелей с панелями пола — та самая зона промерзания у всех каркасников, даже построенных в соответствии с СП. В компании Александра Сюткина доработали стык путём устройства дополнительных вставок из пенополистирола, ***что полностью устраняет разрыв теплового контура и возможное промерзание.***
2. Также все лаги в конструкциях панелей пола приторцованы и выполнены с врезками (что обычно не делается в каркасных домах) — это ***значительно повышает жёсткость и устраняет зыбкость полов.***
3. Точный распил и раскрой и поэлементная сборка панелей на производстве с постановкой усиленного крепежа позволяют избежать щелей и неплотностей в стыках и примыканиях. В результате ***нет «мостиков холода» и ослабления жесткости каркаса.***
4. Монтаж и проклейка пароизоляционной и ветрозащитной плёнок в панелях сразу на производстве позволяют ***полностью контролировать качество швов и стыков***, чего не сделать при традиционном монтаже.
5. В компании используют только профессиональные строительные и отделочные материалы. ***Я не заметил дешёвых низкокачественных аналогов.***

Также хочу отметить большую гибкость производства, что позволяет как строить дома индивидуально под пожелания заказчика, так и реализовывать большое количество уже готовых проектов.

Могу рекомендовать рассматривать технологию Prefab как качественную альтернативу традиционному каркасному домостроению. ◘

ФАБРИКА
ЗАГОРОДНЫХ ДОМОВ

Пристанская, 1, оф. 39

777-357 fframe

Ещё больше проектов домов на сайте

ДОМА, ВОССТАНАВЛИВАЮЩИЕ СИЛЫ И ЭНЕРГИЮ

О РАСШИРЕНИИ ГЕОГРАФИИ РАБОТЫ И НОВОМ РЕАЛИЗОВАННОМ В КИРОВЕ ПРОЕКТЕ СЕМЕЙНОЙ БАНИ — АЛЕКСАНДР И ЮЛИЯ ПЯТИГУЗОВЫ, СОБСТВЕННИКИ КОМПАНИИ «РУБОВОЙ»

КРУГЛЫЙ ГОД СТРОИМ ПО ВСЕЙ СТРАНЕ

— Деревянный дом — это не просто место для жизни. Это своя идеология. Мы уверены, что дом на основе сруба ручной рубки восстанавливает силы тех, кто живёт в нём. Сегодня, во время потоковой информации, это актуально как никогда. Целый день мы в делах и заботах, в городах с диким темпом, где нет мест, приносящих расслабление. И так приятно возвращаться в дом, который наполняет энергией. Важность и ценность деревянных домов с каждым годом понимают всё больше людей. Они выбирают комфорт и экологичность, а значит, выбирают наши дома. Мы используем цельный массив дерева, где нет никаких клеевых составов, полностью натуральная древесина. Нам удалось наладить круглогодичное производство. Мы заранее заготавливаем большой объём леса, поэтому не зависим от сезонности.

За последний год география нашего присутствия заметно выросла: мы возвели дома и бани в Ставропольском крае, Москве и Московской области, Санкт-Петербурге, Геленджике, Брянске, Казани, Нижнем Новгороде и других городах, реализовали проекты в Карелии.

СЕМЕЙНАЯ БАНЯ ДЛЯ ОТДЫХА И ОЗДОРОВЛЕНИЯ

И, конечно, мы строим в Кирове. Гордимся реализованным проектом — семейной баней «Кедр» в Вересниках. В ней мы построили парную из кедра большого диаметра. Целебные свойства кедра известны давно. Фитонциды, которые он выделяет, благоприятно влияют на здоровье человека и способствуют долголетию.

По запросу пар-мастеров мы изготовили пологи из абаша. Основные свойства этого материала — низкая теплопроводность и теплоёмкость, что позволяет избежать ожога при контакте тела с нагретыми деталями.

Радует, что появляется всё больше интересных сложных проектов и мы строим не просто дома-коробочки. Заказчики всё чаще ставят перед нами непростые и нестандартные задачи, решение которых вдохновляет на дальнейшее развитие.

Поздравляем наших коллег и партнёров с профессиональным праздником Днём строителя! Желаем крепкого здоровья, терпения и выдержки. Строители — люди, которые протягивают мостик между настоящим и будущим. В наших домах, возведённых на века, будут жить даже через сто лет! Это огромная ответственность и большая честь. Поэтому так важно, чтобы каждый задуманный проект был реализован и радовал людей из поколения в поколение!

РУБОВОЙ
РУБЛЕНЫЕ БАНИ И ДОМА
8 (922) 660-60-67
8 (922) 667-77-67
rubovoi
rybovoj.com

Дорогие коллеги, огни жизни — в наших руках!

Артём Белобородов, строитель, эксперт в сфере строительно-технической экспертизы, прошёл путь от каменщика до собственника бизнеса

Мы — созидатели, преобразующие мечты в реальность, строящие дома, мосты и дороги. Наши руки создают гармонию, а наши сердца наполняются гордостью за каждый наш объект, за каждый уютный уголок, где будут зажигаться огни жизни.
С Днем строителя!

Доверьтесь моему профессионализму!

- строительство под ключ домов бизнес- и премиум-класса
- строительный надзор
- оптимизация проектных решений
- подбор готового дома для покупки

8-901-479-30-40

Бизнес-центр «Московский»,
ул. Московская, 107б, офис 502

ПОМОГАЕМ ГОРОДУ ПРЕОБРАЖАТЬСЯ

О ТОМ, КАК ОБСЛУЖИВАНИЕ ЗЕЛЁНЫХ НАСАЖДЕНИЙ ПРЕОБРАЖАЕТ ГОРОД, — ИГОРЬ ШУБИН, СОБСТВЕННИК КОМПАНИИ «ЯСЕНЬ ПЕНЬ»

БЕРЁМСЯ ЗА МАСШТАБНЫЕ РАБОТЫ

— Мы для нашего города — что парикмахер или барбер для человека. Приводим в порядок зелёные насаждения: пилим, подрезаем, демонтируем, вывозим. И в этом году наша работа особенно востребована. Киров преображается к своему юбилею. Мы проделали огромный пласт работы, привели в порядок аллеи и парки, улицы и стадионы.

Вот, например, стадион «Трудовые резервы» — востребованная спортивная площадка, где занимаются не только секции футболистов, но и все желающие кировчане. Мы подстригаем здесь кусты и деревья на склонах, чтобы место было приятным глазу и эстетичным.

Один из масштабных проектов, который мы выполнили прошлым летом, — расчистка участка под строительство школы в слободе Шевели, это угол улиц Карла Маркса и Профсоюзной. В сжатые сроки мы сносили дома, демонтировали хранилища, выкорчёвывали пни. Также мы занимаемся расчисткой промышленных территорий и земель сельскохозяйственного назначения. Берёмся за площади от 1 до 100 га. Чтобы выполнять такой объём работ, мы постоянно расширяемся. За год мы значительно увеличили парк техники, а команда выросла втрое.

ЗА БЕРЕЖЛИВОЕ ОТНОШЕНИЕ К ЭКОЛОГИИ И РЕСУРСАМ

Уже более 5 лет оказываем услуги, в том числе по вывозу мусора и демонтажу домов, и видим, что 70% отходов — это древесина в том или ином виде. Поэтому мы приобрели мощный шрёдер для переработки любых древесных отходов, в том числе и с металлическими включениями. Теперь компания «Ясень Пень» — это ещё и про рациональную переработку отходов, на выходе которой получается топливная и технологическая щепа.

Уважаемые коллеги, с Днём строителя! Это особенный день, когда мы смотрим со стороны на проделанную нами работу. И радует, когда её результаты вдохновляют. Вместе мы делаем наш город более комфортным и привлекательным. Желаю всем терпения, здоровья и мужества. Удачи на работе, достатка, понятливых коллег и благодарных заказчиков.

- Удаление аварийных деревьев, кронирование, санитарная обрезка любой сложности
- Удаление пней методом фрезерования
- Услуги измельчителей веток и деревьев
- Демонтаж деревянных построек, вывоз мусора
- Благоустройство участков, расчистка под строительство
- Услуги ломовоза с гидроманипулятором, автовышки, самосвалов
- Расчистка охранных зон ЛЭП, сельхозполей от поросли

Ясень Пень
ОБСЛУЖИВАНИЕ ЗЕЛЕНЫХ НАСАЖДЕНИЙ

ул. Молодой гвардии, 43Б, оф. 301

+7 (953) 942-90-07 (Константин)

spil_kirov

spil-kirov.ru

КОМФОРТНЫЙ ДОМ, ПРОДУМАННЫЙ ДО МЕЛОЧЕЙ

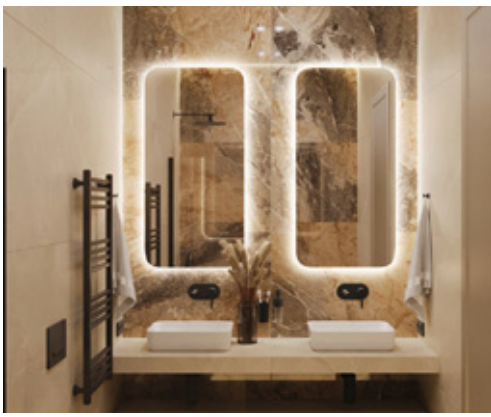

Реализованный проект в Бабичах: дом общей площадью 140 м²

Это не просто дом — а воплощённая мечта о загородной жизни. Мы взяли на себя все этапы по её реализации, чтобы построенный дом соответствовал духу времени и реальным потребностям заказчика. Мы продумали и создали эстетичный экстерьер и стильный интерьер, создали ландшафтный дизайн.

Функциональная планировка загородного дома делает жизнь в нём удобной и комфортной.

Дом построен из керамоблоков. Этот материал обладает отличными теплоизоляционными свойствами, пористая структура блоков позволяет обойтись без дополнительного утепления стен и значительно сэкономить на отоплении.

Коллеги-строители, с профессиональным праздником!
Наша работа — делать мир вокруг комфортней, создавая уютные, красивые и надёжные пространства для жизни. Мы не просто строим, а воплощаем в жизнь мечты людей о собственных домах и квартирах. А значит, каждый строитель — немножко волшебник.
Мы желаем вам интересных проектов, вдохновляющих задач и покорения новых горизонтов!

ЙОРД
СИСТЕМНЫЙ ДЕВЕЛОПМЕНТ
YORD.GROUP

г. Киров, ул. Горбуновой, 318
7 (922) 977-25-25
yord.group
yordgroup@yandex.ru

С днём строителя!

С днем строителя поздравляем всех, кто строит, кто создает, кто творит на благо своей страны! Пусть ваш труд всегда будет оценен и вознагражден, пусть каждый воздвигнутый вами дом или сооружение служит долгие годы и приносит пользу людям. Желаем вам крепкого здоровья, твердой уверенности в своих силах и новых свершений в благодарной и почетной профессии строителя!

Полный комплекс отделочных работ «под ключ»: квартиры, коттеджи, таунхаусы и производственные помещения.

Данила Перминов,
руководитель
СК «Данила Мастер»

ДАНИЛА МАСТЕР
СТРОИТЕЛЬНАЯ КОМПАНИЯ

Киров, ул. Московская, 107Б
БЦ «Московский», 4 эт., оф. 406

+7 (8332) 771-447, +7 (953) 947-14-47

remontkirov43.ru

danila43region

КТК Group®
строительные материалы
СТРОИМ БУДУЩЕЕ ВМЕСТЕ С ВАМИ!
С КАЧЕСТВЕННЫМИ СТРОИТЕЛЬНЫМИ МАТЕРИАЛАМИ
Поздравляем Вас с Днем строителя!
Производственная улица, 1-Б
ПН-ПТ: 8:30-18:00, СУББОТА: 8:30-13:00
+7(8332) 433-432

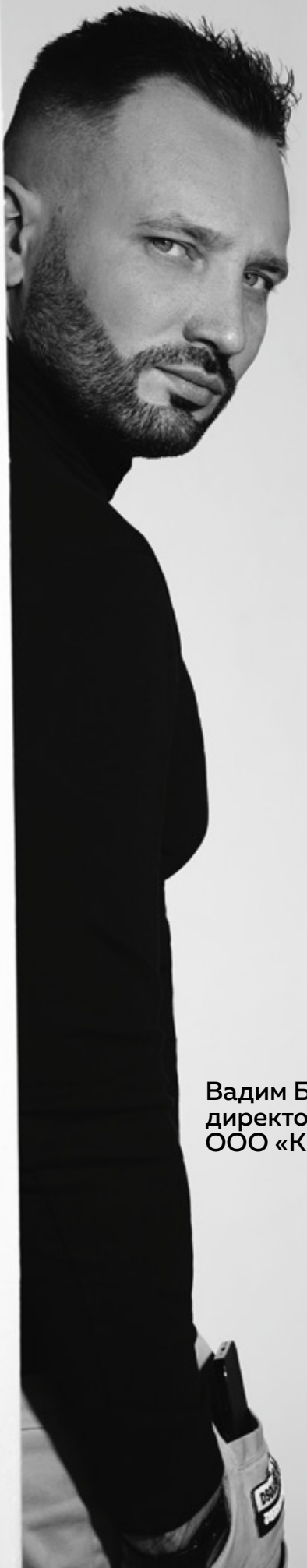

С ДНЁМ СТРОИТЕЛЯ, КОЛЛЕГИ!

Наш труд и мастерство делают мир более красивым и комфортным. Спасибо за то, что строите новые города, надёжные дома и уютные квартиры. Желаю вам крепкого здоровья, успешных проектов, благодарных клиентов и всегда надёжных партнёров!

РЕМОНТ КВАРТИР, КОТТЕДЖЕЙ И КОММЕРЧЕСКИХ ПОМЕЩЕНИЙ В МОСКВЕ, СОЧИ И КИРОВЕ

решаем все вопросы с ЖК и инженерными службами

опытные прорабы контролируют качество работ

выдаём готовые интерьерные решения

все наши сотрудники — узконаправленные специалисты

Вадим Будахин,
директор
ООО «КЭТЛ»

РЕМОНТ КВАРТИР

8-919-511-75-74

remontkvartir_kirov43

Onviz®
электрокарнизы

ПРИ ПОКУПКЕ ЭЛЕКТРОКАРНИЗА

Яндекс станция **в подарок**

8 (800) 250-50-62

Срок проведения акции с 1 июля по 31 декабря 2024 года.
Организатор акции ИП Боровской Сергей Владимирович. ИНН 432601031430. Для получения подарка необходимо купить электрокарнизы (одним чеком) на сумму не менее 100 000 руб. Характеристики подарка: колонка Яндекс. Станция Лайт. Цвет колонки определяет Организатор. Не является публичной офертой. Организатор вправе изменить срок и условия проведения акции в одностороннем порядке, уведомив в официальной группе vk.com/onviz
Территория проведения акции Кировская область, город Киров.

С Днём строителя!

Компания «Ренталь» — официальный представитель бренда «Алютех» в Кирове — искренне поздравляет коллег, партнёров и клиентов с Днём строителя! Наша команда, состоящая из опытных специалистов, уже более 20 лет профессионально занимается установкой ворот, заборов, шлагбаумов, окон и дверей.

Мы понимаем, как важна каждая деталь для обеспечения безопасности и комфорта вашего дома или офиса.

Лето — идеальное время для установки ворот на свои участки! Приглашаем вас посетить наш шоурум в Кирове и лично увидеть работу ворот в действии. Здесь вы сможете ознакомиться с разнообразием моделей, подобрать оптимальный вариант для вашего участка и получить профессиональную консультацию от наших экспертов.

Наши услуги — это высочайшее качество и надёжность. Доверьте нам заботу о вашей безопасности!

«Ренталь» — важна каждая деталь!

- Ворота гаражные, въездные, скоростные
- Перегрузочные платформы и герметизаторы
- Рольставни
- Автоматика для ворот
- Шлагбаумы
- Автоматические раздвижные двери
- Перголы
- Маркизы

10% **скидка** на ворота, калитки и секции ограждения с заполнением сэндвич-панелями

До 31.08.2024

РЕНТАЛЬ
ГРУППА КОМПАНИЙ

ул. Урицкого, 24, шоурум Alutech в Кирове

47-01-69

info@rentalkrv.ru

rentalkrv.ru

rentalkrv

Закажите обратный звонок

День строителя в России — всенародный праздник

Каждый из нас немного строитель

Марат Долгоаршинных, собственник магазина аккумуляторной техники Lithium store

Кто-то держал в руке молоток, менял замок, а кто-то даже соорудил будку для собаки или своими руками строгал доски для бани. Я в первую очередь поздравляю всех строителей-профессионалов! Выражаю благодарность за ваш труд, терпение и преданность делу. Вы создаете то, что остается на века: дома, мосты, дороги и целые города. Всех строителей по долгу службы и тех, кто считает себя строителем в душе, я приглашаю в свой магазин Аккумуляторной техники Lithium-store

Li thium
АККУМУЛЯТОРНАЯ ТЕХНИКА

ТЦ «Старый мост»,
Слободской тракт, 2
259-777
lithiumstore_kirov
lithium-store.ru

Алексей Шерстнёв,
директор компании
«Вятский-Строитель»

Коллеги, поздравляю вас с профессиональным праздником!

Всё, что мы видим вокруг нас, создано строителями. Мы воплощаем любые архитектурные задумки, делая жизнь людей комфортнее. И результат нашего труда надолго остаётся в истории.
Искренне желаю всем, кто причастен к строительной отрасли, не останавливаться на достигнутом, активно использовать новые технологии и реализовывать смелые идеи. Счастья, здоровья и благополучия вам и вашим близким!

Производство стройматериалов:
- домокомплекты
- профилированный брус
- оцилиндрованное бревно
- погонажные изделия

Проектирование, производство и строительство малоэтажных жилых домов из натурального дерева:
- Оцилиндрованного бревна
- Клееного и профилированного бруса

ВЯТСКИЙ СТРОИТЕЛЬ

пгт Нижнеивкино,
Кумёнский район (производство)

8 (800) 444 10 12

вятский-строитель.рус

vyatskyistroitel

Мы создаём для вас уют, дарим настроение

- Профессиональный дизайн и изготовление штор, покрывал, декоративных подушек
- Электрокарнизы
- Карнизы, жалюзи, плиссе, рулонные шторы по вашим размерам
- Шторы для актовых залов
- Визуализация вашего окна в подарок
- Выезд дизайнера

Скидка НОВОСЁЛАМ 10%
*Подробные условия уточняйте по тел. 38-58-61

салон штор
Белая Река

ул. Карла Маркса, 91
38-58-61, 8-912-710-09-39
belaya-reka43.ru
shtory_belareka

Анна Багаева,
руководитель компании
«Кирпичный мир»,
с дочкой Анастасией

Строим будущее для наших детей

Дорогие коллеги, партнёры и клиенты! Поздравляем с Днём строителя!

Вместе мы создаём мир для будущих поколений. Ведь дети — это цветы нашей жизни, и они заслуживают самого лучшего.
С 2010 года компания «Кирпичный мир» помогает создавать уютные и надёжные дома, предлагая широкий ассортимент стеновых материалов в шоуруме «КС-керамик. Галерея кирпича» на улице Базовая, 7. Мы — официальные дилеры ведущих заводов-производителей кирпича и блоков в Кировской области. Работая с частными клиентами и крупными застройщиками, делаем город красивым и уютным. Наш кирпич — это основа вашей домашней крепости, готовая выдержать любые испытания временем и подарить вам душевный покой!

kc-керамик
галерея кирпича

ул. Базовая, 7
(8332) 44-77-22
kc-gallery.ru
kirpich_kirov

Более 700 м² керамической плитки и керамогранита от известных производителей

В обновлённом магазине «Керамика стиль» представлена плитка от известных брендов — KERAMA MARAZZI, Laparet, Artkera Group и др. Огромный ассортимент всегда в наличии на собственном складе в Кирове.

Специальное предложение для наших покупателей — профессиональная раскладка плитки под размеры помещения

КЕРАМИКА СТИЛЬ

КЕРАМИЧЕСКАЯ ПЛИТКА КЕРАМИЧЕСКИЙ ГРАНИТ

Октябрьский пр-т, 118А

(8332) 67-91-07

tile43

Подробнее об услуге узнавайте в магазине «Керамика стиль»
Услугу оказывает ИП Калинкин О.В.
(ОГРН 314774636703391)

KERAMA MARAZZI

ALMA CERAMICA

ALTACERA

DESIGN TILES Delacora

Global Tile

LAPARET

LB CERAMICS lasselsbergergroup

LCM Life. Creation. Movement.

Primavera

ЭЛЕКТРОМОНТАЖ ОБЪЕКТОВ ПОД КЛЮЧ — ИСПОЛНИМ МИГОМ

ОТ ГРАМОТНОГО ПРОВЕДЕНИЯ ЭЛЕКТРОМОНТАЖНЫХ РАБОТ ЗАВИСИТ НЕ ТОЛЬКО УДОБСТВО И ФУНКЦИОНАЛЬНОСТЬ ОБЪЕКТА, НО И ЕГО БЕЗОПАСНОСТЬ — ИЛЬЯ ЛЯПУСТИН, ОСНОВАТЕЛЬ КОМПАНИИ «МИГ»

ЭНЕРГИЯ ДЛЯ ВАШЕГО БИЗНЕСА

— Электромонтаж коммерческих и государственных объектов — это комплексный и многоэтапный процесс, от которого зависит работоспособность и безопасность зданий и сооружений. Поэтому выбор профессионалов для выполнения таких работ является главным залогом успеха и надёжности реализации проекта.

Компания «МИГ» уже 13 лет выполняет электромонтажные работы на промышленных объектах и градообразующих предприятиях на высочайшем уровне. Мы гарантируем надёжность и безопасность всех наших систем, разрабатываем проект электроснабжения с учётом всех особенностей объекта, нагрузки на сеть и требований безопасности, а также строго соблюдаем установленные сроки работ.

Недавно наши эксперты приложили максимум усилий для создания электротехнической инфраструктуры на производственном объекте в Кирове с нуля: провели разводку кабельной продукции, установили точки подключения и осуществили монтаж и расключение электрощитов. Кроме того, мы установили и подключили осветительные приборы, чтобы обеспечить комфортное и безопасное освещение. На выполнение этого объёма работ у компании «МИГ» ушло всего 3 месяца благодаря профессионализму и опыту наших специалистов.

Мы воплотили в жизнь масштабные проекты к 650-летнему юбилею города Кирова. Кроме того, приняли участие в подготовке детских лагерей Кировской области к летнему периоду, проводя испытания электросетей.

С ДНЁМ СТРОИТЕЛЯ!

Монтажно-инженерная группа включает опытных инженеров и высококвалифицированных электриков, которые ежегодно проходят сертификацию в РосТехНадзоре, обладают профильным образованием и постоянно повышают квалификацию в собственном учебном центре. Если у вас появятся вопросы или потребуется наша помощь, обращайтесь. Мы всегда готовы предложить квалифицированные решения и качественное обслуживание. ГК «МИГ» оказывает комплексные услуги в этой области:

- Электромонтаж
- Разработка проекта электроснабжения
- Передвижная современная электролаборатория для проведения электротехнических испытаний

Ваши проблемы с электрикой решаем «МИГом»!

Дорогие коллеги, партнёры и клиенты! Поздравляю с профессиональным праздником — Днём строителя! Пусть ваша энергия и вдохновение никогда не иссякают, а каждый строительный проект становится достоянием будущих поколений. Здоровья, счастья, благополучия вам и вашим близким!

МИГ
МОНТАЖНО ИНЖЕНЕРНАЯ ГРУППА

ул. Солнечная, 37
8 (8332) 21-22-77
mig-om.ru
electromontazh_molniezashchita

мебельный салон
Капризъ
производство г.Киров 44-27-00

Юлия Морозова,
финансовый
директор
мебельной студии
«Капризъ»

ВАШ СТИЛЬ. ВАША МЕБЕЛЬ. ВАШ «КАПРИЗЪ»

ТЦ «МегаДом»,
ул. Блюхера, 39, корпус В,
8-912-734-27-00,
44-27-00, 44-26-00,
8-912-734-26-00 ms_capriz

НУЖНА
КАЧЕСТВЕННАЯ
САНТЕХНИКА?
-10%
НА ЛЮБОЙ ТОВАР
ПРЕДЪЯВИТЕЛЮ ЖУРНАЛА

acvatoria.ru

все для вашей ванной комнаты

Более 200 видов ванн в наличии

Огромный ассортимент санфаянса

Мебель для ванной от эконом до премиум

Смесители и душевые системы

Душевые углы и кабины

Керамическая плитка

ПОЛНЫЙ СПЕКТР УСЛУГ

- УСТАНОВКА
- ДОСТАВКА
- УКЛАДКА ПЛИТКИ
- ДИЗАЙН ПРОЕКТ
- ГАРАНТИЯ

г. Киров

ул. Милицейская, 80

Единый номер телефона:

+7 (982) 383 56 36

acvatoria.ru@mail.ru

www.acvatoria.ru

ТРИ ТРЕНДА В ДИЗАЙНЕ ИНТЕРЬЕРА

1. Рельефные покрытия
Фактурные поверхности добавляют интерьеру тактильность, глубину и объём. У нас есть сразу три таких продукта: декоративная рейка, интерьерная планка и рейка-лесенка.

2. Округлые формы
Диваны и кресла с «обнимающими» спинками, столы с круглыми столешницами, арочные проёмы. Подобные элементы можно увидеть и в новых коллекциях дверей Sofia: Аркада и Солярис.

3. Стеклянные перегородки
Дома мы отдыхаем, общаемся с близкими и работаем. Поэтому необходимость зонировать пространство никуда не исчезла.
Перегородки могут быть полностью прозрачными, лишь приглушающими звук. Или с рельефной, матовой поверхностью, которая добавляет приватности. Самый актуальный вариант — цветное стекло.

Продукция представлена в нашем фирменном салоне Sofia в ТЦ «Спартак».

SOFIA

Октябрьский пр-т, 149
+7 (912) 826-26-98
sofiadoors.com
sofia_kirov

AMIRA HOME — МЕСТО, ГДЕ ДИЗАЙН ВСТРЕЧАЕТСЯ С КАЧЕСТВОМ

Любовь Ложкина, директор сети салонов AMIRA HOME

— 17 лет мы создаём интерьеры мечты для вашего дома под ключ: от замера до монтажа. Собственное производство и качественно оборудованные цеха дают нам преимущества в изготовлении мебели для кухни, гостиных, прихожих, спален, детских и ванных комнат. Мы являемся дилерами фабрик КЛЮКVA и Wesen, которые изготавливают современные, стильные кровати и диваны. Идеальное сочетание функциональности и эстетики — это основная ценность нашего бренда! Так как мы — прямые производители мебели, мы сами устанавливаем цены, которые являются максимально честными и открытыми. Огромный плюс — вам не придётся тратить время на поиски необходимых материалов и фурнитуры, наши дизайнеры помогут подобрать всё необходимое по дизайн-проекту. Его мы сможем разработать сами или создать мебель по вашему. Ваш дом — отражение вас самих, и мы готовы помочь вам сделать его именно таким, каким вы всегда мечтали его видеть!

AMIRA HOME
mebel

Октябрьский пр-т, 149, ТЦ «Спартак», 2 этаж
ул. Щорса, 73, ТЦ «Весна», 2 этаж
8 800 6000 901

amira-mebel.ru
amirahome43
amira_home_mebel

В ВОДАХ БИЗНЕСА, В ВОДАХ ЛЮБВИ

БИЗНЕС-ЛЕДИ КИРОВА — О ТОМ, КАК ОНИ НАПОЛНЯЮТСЯ ЭНЕРГИЕЙ И СИЛОЙ

ВАЛЕРИЯ ГОНЧАР,
основатель лаборатории физиологичной косметики qsfil'

Мы должны освободить себя от надежды, что море когда-нибудь успокоится. Мы должны научиться грести при сильном ветре. Аристотель Онассис (1906–1975) — греческий судовладелец

И даже если вы попали в эмоциональное болото, вот вам весло. Гребите! Всё в ваших руках.

Страсть, желание пробовать на вкус эту жизнь, купаться в ярких эмоциях и дарить их любимым людям — вот мои принципы, которым я следую, не изменяя себе.
НАДЕЖДА ДАВЫДОВА,
основатель и руководитель салона цветов Lady Rose

Чистота помыслов, чистота взглядов, чистота намерений — моё кредо не только в жизни, но и в бизнесе. В химчистке мы используем как воду, так и перхлорэтилен, чтобы бережно и аккуратно вернуть чистоту и свежесть вашим вещам.
ЛЮДМИЛА САНДАЛОВА,
директор химчистки «Чистая радость»

НАТАЛИ НАДЕЕВА,
собственник компаний «Бизнес Консалтинг» — юридические, бухгалтерские, кадровые услуги. GRANDGE — производство кормов и лакомств для собак. Исполнительный директор КРО «Деловая Россия»

У меня не просто Консалтинговое агентство, а источник решений для любого бизнеса, как вода — источник жизни.

И мой бизнес — это тоже стихия. Он дарит эмоции:
- радость от реализации своих идей
- гордость за достигнутые результаты
- азарт от новых вызовов

Важно помнить, что ты — не просто предприниматель, ты — творец, который создает свой мир, а бизнес — это не только цифры и прибыль, это ещё и эмоции.

Женственность, наслаждение жизнью, собой, бизнесом и чувственность — три главных слова моего 2024 года. Мне нравится раскрывать новые грани в себе и наблюдать за тем, как я меняюсь.
ОЛЬГА ЗВЕРЕВА,
руководитель транспортной компании «Магистраль»

ОКСАНА БИРЕВСКИХ,
основатель boutique Birevskix

В каждом успешном начинании скрыта энергия созидания, желание расти и развиваться. Заботясь о своих клиентах, мы не только решаем их задачи, но и вдохновляем на новые свершения.

Сделаем любой праздник слаще!

Всегда в наличии огромный ассортимент десертов:

- Торты
- Пирожные
- Капкейки
- Макаруны
- Меренговые рулеты
- Десерты без сахара

Принимаем заказы на изготовление тортов и пирожных

Зефир

ул. Пролетарская, 14
ул. Воровского, 50

+7 (8332) 26-25-58

MilaMi woman

ОТКРЫТОЕ СООБЩЕСТВО СТИЛЬНЫХ ЖЕНЩИН

Виктория Масленникова, коуч по психологии голоса и тренер по публичным выступлениям

Меняйся с Mila Mikhailova

MilaMi

Киров, Октябрьский проспект, 143 +7 (922) 991-70-40

Сайт: mila-mi.ru +7 (8332) 38-26-31

Счастливая жизнь начинается с любви к себе

Начни любить себя — делай макияж и укладку у звёздных стилистов!

Станислав Вагин, руководитель дилерского центра «РУСБИЗНЕСАВТО», г. Киров.
Евгения Усанова, руководитель «Студии свадебного стиля».
Дети — Роман и Ксения

WEDDING STUDIO
Евгения Усанова
HAIR & MAKE-UP

evgenya_usanova

СЧАСТЛИВЫЕ И ЗНАМЕНИТЫЕ С NUMBER 5

СТИЛЬНЫЕ ОБРАЗЫ ОТ СЕТИ МАГАЗИНОВ МУЖСКОЙ И ЖЕНСКОЙ ОДЕЖДЫ **NUMBER 5** ВЫБИРАЮТ СЧАСТЛИВЫЕ И ЗНАМЕНИТЫЕ СЕМЬИ НАШЕГО ГОРОДА. ПРИСОЕДИНЯЙТЕСЬ И ВЫ!

НА ВАЛЕРИИ:
Костюм — 9 590 ₽
Сумка — 5 000 ₽
Цепочка — 750 ₽
Ремень — 400 ₽

НА ДМИТРИИ:
Поло — 3 290 ₽
Джинсы — 5 990 ₽

Валерия Гончар, генеральный директор бренда Əsfil', **с супругом Дмитрием Поповым,** генеральным директором ООО «АЛЬФА-ИНЖИНИРИНГ»

На вопросы отвечает Валерия:

1. **Ваша история знакомства?** История знакомства началась в юности на тренировке в Театре боевых искусств. Нас поставили в пару для выступлений. Муж говорит, он увидел меня и влюбился.
2. **В чём секрет счастливого брака?** В браке мы 20 лет. Секрет счастья — понимать и принимать, уважать ценности партнёра. И снова влюбляться друг в друга.
3. **Ваша любимая семейная традиция?** Чаепитие с самоваром всей семьёй.
4. **Самое главное, что вы говорите детям?** У нас две дочери, 7 и 12 лет. Мы говорим им, что любим их и что у них всё получится.
5. **Невероятное приключение, которое случилось с вами?** Вся жизнь одно сплошное приключение, книжку можно писать.
6. **Какой образ от Number 5 понравился?** Я разрешила себе поэкспериментировать, и каждый образ был новым прочтением себя. Дерзкий леопард и игривая туника-сетка не оставили равнодушным даже мужа.

NUMBER5
Магазины мужской и женской одежды

ЦУМ, ул. Воровского, 77,
2 этаж — магазин мужской одежды,
3 этаж — магазин женской одежды

+7 (922) 661-13-42

AGATA

меню

Новый сезон

Август - сентябрь

ул. Маклина, д 56

т. 43-14-14

@cafe_agata

ВЫЕЗДНЫЕ КОРПОРАТИВЫ: ваш необычный отдых

Ищете захватывающие идеи для корпоративного мероприятия? Предлагаем вам уникальные выездные сценарии, которые объединят команду, подарят яркие эмоции и запомнятся надолго!

Загородный детектив: интриги и расследования
Участники погружаются в мир тайны и расследования, разгадывая загадки и раскрывая секреты. Для этого объединяются в команду, чтобы найти улики, разгадать головоломки и добиться общей цели.

Побег из деревни убийц: адреналин и страх
Участники оказываются в заброшенной деревне, где обитают зловещие персонажи. В поисках выхода решают головоломки, находят подсказки и избегают опасности.

Автоквест: Захватывающая гонка и невероятные приключения
Участники мчатся по живописным локациям, разгадывая загадки, решая головоломки и выполняя задания, чтобы продвигаться вперёд к финишу. Победители пересекают финишную черту, получая ценные призы и незабываемые воспоминания, запечатленные в ярких фотографиях.

Дополнительные услуги для незабываемого мероприятия:

- Фотограф
- Ведущий
- DJ
- Шоу-программы

Мы создаём мероприятия, подобранные специально для каждого клиента!
Убедись сам: 8-919-507-666-3

МНОГОКВЕСТ
лучшие квесты г. Кирова

mnogokvest kvestkirov.ru

КОГДА НУЖНО ОБРАТИТЬСЯ ЗА КОНСУЛЬТАЦИЕЙ К ТРИХОЛОГУ?

ТАТЬЯНА ПОЛЯНИНА, ВЛАДЕЛИЦА САЛОНА КРАСОТЫ BROW МИР — О КОНСУЛЬТАЦИЯХ ПО ТРИХОЛОГИИ В СТУДИИ КРАСОТЫ BROW МИР

ГУСТЫЕ И КРЕПКИЕ: ВАШ ЛИЧНЫЙ ПОШАГОВЫЙ ПЛАН К ЗДОРОВЫМ ВОЛОСАМ

— С сентября в студии красоты BROW МИР будут проводиться консультации специалиста по трихологии, которого стоит посетить всем, кто заметил, что его волосы стали сухими, ломкими и чаще выпадают. Не тяните, если на расческе остается значительно больше волос, чем обычно. Дело в том, что на последних стадиях облысения восстановить волосы полностью невозможно.

Причин выпадения волос много. Самые частые из них:

- нехватка витаминов и микроэлементов
- неправильное питание
- стресс, постоянное эмоциональное напряжение
- прием лекарств: выпадение волос часто связано с приемом противовирусных препаратов
- гормональные сбои, особенно после рождения ребенка и из-за проблем с щитовидной железой
- хронические заболевания ЖКТ
- острые инфекционные заболевания в тяжелой форме
- неправильный уход: использование утюжка и горячего фена, химическая завивка, неправильное и слишком частое окрашивание волос
- неправильно подобранный шампунь и средство для укладки
- частое ношение тугого парика, стягивание волос

На консультации мы проведем трихоскопию, назначим анализы, по результатам чего дадим пошаговый план, как сохранить ваши волосы. Первые результаты вы заметите примерно через месяц. В среднем, лечение занимает около 3 месяцев.

ЗАПИСЬ ПО QR-КОДУ

BROWМИР
BEAUTY STUDIO

ул. Свободы, 84

8-919-512-22-84

ИМЕЮТСЯ ПРОТИВОПОКАЗАНИЯ, НЕОБХОДИМА КОНСУЛЬТАЦИЯ СПЕЦИАЛИСТА

Кому подойдут элайнеры?

Для исправления прикуса и выравнивания зубного ряда в Стоматологии Доктора Ефремова мы используем как брекет-системы, так и элайнеры. Выбор метода лечения зависит от множества факторов. Подобрать то, что поможет решить все ортодонтические вопросы именно в вашей ситуации, сможет ортодонт после консультации.

Ортодонт Стоматологии Доктора Ефремова Валерия Мусихина ведёт прием по следующим направлениям:

- консультация на предмет необходимости исправления прикуса
- лечение прикуса на брекет-системах Damon
- установка керамических брекетов
- установка элайнеров

Запишитесь на консультацию в Стоматологию Доктора Ефремова и получите ответы на все интересующие вас вопросы

Dr. Efremov СТОМАТОЛОГИЯ *Доктора Ефремова*

ул. Пролетарская, 43/1

стоматология-ефремова.рф

+7 (8332) 25-57-17

ВДОХНОВЕНИЕ ДЛЯ ВАШЕГО ИСКУШЁННОГО ВКУСА

О ТОЧКАХ РОСТА БИЗНЕСА — АЛЕКСАНДР ЛЕЖНИН, ВЛАДЕЛЕЦ ВИНОТЕКИ LADOGA WINE В КИРОВЕ

ЗА ПОЛГОДА АССОРТИМЕНТ ВИНОТЕКИ ВЫРОС В 1,5 РАЗА

— Та винотека, которая открылась ещё полгода назад, и та, что существует сейчас — это две абсолютно разные винотеки. Можно сказать, что тогда, в марте, мы посадили зёрнышко, а сегодня уже видим, как из него вырос небольшой ствол. За это время изменилось многое. Мы постоянно развиваемся, профессионально растём, и наши кависты уверенно рекомендуют напитки. Ежедневные обучения, повышение квалификации придают нам уверенность в том, что наши советы будут точными и удовлетворят ваши ожидания.

Ассортимент винотеки с момента открытия увеличился в 1,5 раза. Мы добавили больше позиций напитков и закусок, сыров, мясных деликатесов и специализированных продуктов. Понемногу изменяем пространство, делая его более удобным и эргономичным, чтобы вместить ещё больше интересного. Гости, пришедшие на наше открытие 6 марта, сейчас не узнают это место — так много изменилось. Мы растём быстро и не планируем останавливаться. Я считаю, что это только начальный этап в нашем стремлении стать уникальной классической винотекой. Каждый гость, приходя сюда, получает эксклюзивный опыт, который не найдет в других подобных местах, особенно в нашем городе. Наш ассортимент включает в себя вина из известных винодельческих стран, а также из Венгрии, Сербии, Ливана, Чехии, Китая и других. Мы собрали коллекцию, которая удовлетворит любой вкус. Наша цель — стать самой крупной, необычной и интересной винотекой в Кирове.

Недавно мы решили установить большую витрину-хьюмидор, что стало достаточно широким выбором в городе. Наш ассортимент портвейнов достигает 30 видов, включая выдержанные экземпляры, самый старый из которых датируется 1965 годом. Мы также предлагаем редкие национальные напитки из разных стран и активно сотрудничаем с кировскими производителями, предлагая фермерские сыры и недавно выпущенный местный сидр. Мы также шагнули в корпоративный сегмент, помогая компаниям в проведении мероприятий с нашими продуктами. В совокупности все эти аспекты отличают нас от других винотек.

ВЫБОР УВЕРЕННЫХ ЦЕНИТЕЛЕЙ

Конечно, ценители и гурманы найдут у нас что-то для себя, возможно, даже дорогое и редкое. Однако мы позиционируем себя как винотеку для всех. У нас можно найти напитки как за 500-800 рублей, так и за 100 тыс. рублей. Мы предлагаем как лимитированные серии и вина с виноградников Grand Cru, так и более доступные, но интересные позиции. В нашей винотеке каждый найдет что-то по своему вкусу и бюджету.

Наши планы достаточно просты, но в то же время чётко очерчены. Уже сейчас я могу приоткрыть тайну, которую еще нигде не анонсировал. Вскоре откроется вторая винотека, и работы по её запуску близки к завершению — на момент выпуска журнала готовность составляет 80%. Эта винотека будет немного другого формата: она расположится в густонаселенном жилом массиве, а мы, в свою очередь, стремимся привить культуру потребления качественных, но доступных вин.

Октябрьский проспект, 104

ladogawinee ladogawine.ru

Grand Cru — Гранд Крю

Банкетный дом К.О.Шнейдер!
свадьбы • корпоративы • конференции
«Зал Охотник»
От праздника Вашей мечты Вас отделяет только один звонок!
Спасская 41 2 этаж.
тел.: 47-07-10

ОТПРАВЬТЕСЬ НА НОВЫЙ ГОД К НОВЫМ ГОРИЗОНТАМ

О ПОПУЛЯРНЫХ НАПРАВЛЕНИЯХ ДЛЯ НОВОГОДНЕГО ОТДЫХА — ЕКАТЕРИНА САМАРЦЕВА, ОСНОВАТЕЛЬ ТУРАГЕНТСТВА «ТВОЯ ПУТЁВОЧКА»

ДАРИМ ЯРКИЕ ВПЕЧАТЛЕНИЯ НА НОВЫЙ ГОД — 2025

— Исходя из моего опыта работы в туротрасли, самые выгодные даты вылета: 25-26 декабря и 4-6 января, а самое популярное направление для встречи Нового года всей семьей — Египет. Объясняется это просто: относительно короткий перелёт, питание по системе «всё включено», наличие развлечений для детей, тёплый климат. Поэтому рекомендуем рассматривать для зимнего отдыха Шарм-Эль-Шейх. Стоимость туров на 9 дней для семьи с 2 детьми в береговые отели 5* стартует от 260 тыс. руб.

Зимняя Турция не менее прекрасный выбор. В стране отдыхает много русских туристов, поэтому встречают Новый год там ярко и весело. Недельный отдых в отеле 5* с включённым топливным сбором и новогодним ужином обойдётся на семью с двумя детьми в 250-300 тыс. руб.

Туристам, отдыхающим без детей, рекомендуем присмотреться к раннему бронированию туров в Таиланд и на Кубу. Куба (Варадеро) — отель 4*, питание по системе «всё включено» с 2 января на 13 дней/12 ночей — от 340 тыс. руб. на двоих. Таиланд (Пхукет) — отель 3* на пляже Карон с 25 декабря на 10 дней/9 ночей — от 247 тыс. руб. на двоих.

Для тех, кто не представляет Нового года без снега и холода, предлагаем отправиться в гости к белорусскому Деду Морозу на поезде «Новогодний экспресс». Стоимость 3-дневной экскурсионной программы — 22700 руб./чел.

Любителей круизов ждёт увлекательное путешествие к турецким берегам с отправлением из Сочи на лайнере Astoria Grande. Стоимость 3-дневного круиза от 40 тыс. руб., недельного — от 80 тыс. руб.

Если вас не привлекает турецкий берег, есть отличный вариант улететь на неделю в Сочи из Казани с 26 декабря. Проживание в отеле Marins Park Hotel с идеальным расположением в центре Сочи и питанием по системе «все включено» за 114000 руб. на двоих.

РАННЕЕ БРОНИРОВАНИЕ — ПРАЗДНИК С ВЫГОДОЙ

У нас уже открыто раннее бронирование, доступна беспроцентная рассрочка на 4 месяца для любых туров. Новые члены нашего Клуба путешественников получают 500 бонусных рублей для первой поездки. С каждой покупкой накапливается кэшбэк, а за приглашение друзей — дополнительные бонусы. Путешествуйте с нами легко, и мы поможем вам сделать отдых особенным!

ул. Горбачёва, 62, оф. 6 (г. Киров)
т. +7 (8332) 22-14-24
ул. Большая Андроньевская, 17, оф.433 (г. Москва)
т. +7 (495) 183-91-03

твояпутевочка.рф

tvoya_putevochka

Кэшбек в рамках бонусной программы «Клуб путешествий» бессрочный. Рассрочку предоставляет ООО «МКК «Кредит Лайн», на срок 120 дней без переплаты, сумма от 3 до 250 тыс. руб. Все подробности по телефону: +7 (8332) 22-14-24. Astoria Grande - Астория Грандж. Marins Park Hotel - Мэринс Парк Хотел. Цены туров действительны на 01.08.2024.

Бренд Solaris в ТСК «Мотор»

Solaris вернулся. Но теперь это целый бренд, под которым выпускают хорошо знакомые и уже полюбившиеся россиянам модели

Solaris HC

Компактный кроссовер B-класса. Привод: передний, либо полный. Двигатель: 1,6 л (123 л. с.), либо (121 л. с.) в полноприводном варианте. Коробка передач: 6-ступенчатая механическая или автоматическая. Доступны комплектации Classic, Family и Lifestyle.

Solaris HS

Компактный пятиместный седан. Двигатель: 1,4 л (100 л.с.), либо 1,6 л (123 л. с.). Коробка передач: 6-ступенчатая механическая или автоматическая. Для покупки доступны комплектации Active Plus, Comfort и Elegance. Также предлагается специальная серия Sportline

Solaris KRS, KRX

Solaris KRS — компактный пятиместный седан, Solaris KRX — это кросс-хэтчбек. Характеристики автомобилей: 1,6 л (123 л.с.), 6 АКПП. Первая модель продается в комплектациях Classic, Comfort и Prestige, вторая — в Comfort, Luxe, Style, Prestige и Premium

Модели нового бренда Solaris HS, HC, KRS и KRX уже поступили в автосалон ТСК «Мотор»

Наши специалисты проконсультируют вас, выберут оптимальные финансовые инструменты, что позволит купить новую машину на выгодных условиях. На все новые модели Solaris действует гарантия 3 года, также покупателям будут доступны гарантийный ремонт и сертифицированное сервисное обслуживание

SOLARIS

г.Киров, ул.Менделеева, 4.
8(8332) 660-033
solaris_kirov
solaris-kirov.ru

Елена Изместьева, учредитель детского оздоровительного центра «Пуп Земли»

Нам доверяют самое ценное!

Анастасия Казанцева, учредитель детского оздоровительного центра «Пуп Земли»

Сергей Колупаев, руководитель компании Kolupaev Consulting:

— Наш ребёнок посещает этот детский садик с 2 лет и всегда с радостью возвращается. Здесь царит уютная и доброжелательная атмосфера, которая способствует его развитию. Ребёнок научился читать, писать и стал спортивным. Мы очень довольны профессионализмом и заботой всего коллектива. Спасибо за всё!

Екатерина Бруй, владелец и руководитель студии заботы о теле «Рельсы-рельсы, шпалы-шпалы» в г. Кирове:

— Мы выбрали садик «Пуп Земли» по рекомендации знакомых. Понравилось, что здесь собственная кухня, полностью огороженная площадка для прогулок, штатный врач, который может произвести осмотр после болезни/отпуска. Откликнулось отношение и индивидуальный подход к ребенку и родителям. Очень удобно, что в садике есть дополнительные занятия. Матвей научился плавать и уже знает английские слова.

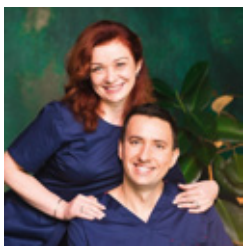

Максим Терюхов и Анжелика Терюхова, руководители центра имплантации и протезирования «Диэлит», врачи-стоматологи:

— Удивительная атмосфера домашнего уюта царит в этом доме маленьких Пупиков Земли. Для нас главный показатель хорошего садика — желание ребёнка идти в него и радостные новости вечером, что интересного произошло за день. Благодарим от души за то, что мы с вами!

Дарья Широких, основатель сети женских фитнес-студий I LOVE FITNESS:

— Мы сердцем выбрали «Пуп земли». Садик с говорящим названием, ведь каждый ребёнок там — центр Вселенной. Огромное внимание здесь уделяют всестороннему развитию — в три года дочь знает английский, плавает, танцует, рисует. В садике работают профессионалы, которые посвятили свою жизнь заботе о детях. Наш ребёнок в надёжных руках!

Екатерина Повышева, врач-репродуктолог ООО «Клиника Нуриевых. Киров»:

— «ПУП Земли» — это не просто садик. Это большая дружная семья, где вашего ребёнка окружают заботой, дают правильный старт жизни в обществе, образовании и навыках.

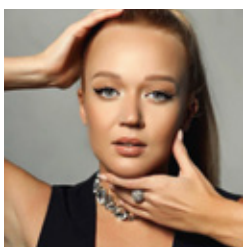

Олеся Лукьяненко, персональный стилист:

— Обожаю садик «Пуп Земли», мой старший сын ходил в этот садик, и, конечно же, мы отдали туда младшего. Самое главное для меня, что я доверяю воспитателям и мои сыновья с удовольствием и улыбкой всегда возвращаются туда. С детьми занимаются квалифицированные специалисты, ребятам очень интересно заниматься, а когда интересно, то и занятия проходят эффективно.

ПУП ЗЕМЛИ
Оздоровительный детский центр

ул. Молодой Гвардии, 96
22-33-44
pupzemly43

ПРОФЕССИИ БУДУЩЕГО ДЛЯ ВАШИХ ДЕТЕЙ

О ДЕТСКИХ ОБРАЗОВАТЕЛЬНЫХ ПРОГРАММАХ И ВОЗМОЖНОСТЯХ, КОТОРЫЕ ОНИ ОТКРЫВАЮТ ДЕТЯМ, — ИРИНА ГИЛЬВАНОВА, ДИРЕКТОР КИРОВСКОГО ФИЛИАЛА КОМПЬЮТЕРНОЙ АКАДЕМИИ TOP

ФУНДАМЕНТ ЗНАНИЙ И ГИБКИХ НАВЫКОВ

— Компьютерная Академия TOP предлагает две детские образовательные программы. Для ребят 7-8 лет — программа «Первый шаг». Она рассчитана на 2 года и знакомит детей с компьютером. Они начинают с самых азов — разбираются с устройством компьютера, изучают клавиатуру и учатся быстро печатать, учатся работать мышкой. После переходят к выполнению тематических проектов по различным дисциплинам — 3D-моделированию, программированию, созданию анимации, робототехнике и др.

Следующая ступень — «Малая компьютерная академия». Здесь есть 5-летняя программа, на которую поступают дети 9-12 лет, и 3-летняя — для ребят 13-14 лет. Для поступления в «Малую компьютерную академию» нужно сдать вступительный тест. Он позволяет определить базовую компьютерную грамотность ребёнка и правильно подобрать программу обучения. В академии ребята в теории и на практике освоят различные сферы IT — программирование, дизайн, компьютерный рисунок, робототехника, веб-разработка, блогинг, монтаж видео и т.д. Они попробуют себя в каждом из направлений, чтобы понять, что им нравится больше. Таким образом и происходит профориентация.

ЗНАНИЯ И НАВЫКИ, КОТОРЫЕ ВСЕГДА ПРИГОДЯТСЯ

Обучение в Компьютерной Академии TOP — это не только знания в ИТ-сфере. Занимаясь офлайн с преподавателями, работая в команде, защищая перед аудиторией свои проекты, дети развивают и свои личностные навыки — учатся публичным выступлениям, коммуникации в коллективе. Кроме того, мы используем обучающие программы с английским интерфейсом, ребята очень легко к этому адаптируются, а значит, их английский неизбежно подтягивается.

Главное для обучения в нашей Академии — интерес ребёнка к компьютеру и желание открывать для себя новое. А полученные знания и навыки однозначно помогут ему в будущем, какую бы профессию он ни выбрал.

УЧИТЬСЯ У НАС — ЛЕГКО!

Занятия «Первого шага» проходят раз в неделю: либо вечером в будни, либо по выходным. В «Малой компьютерной академии» несколько вариантов расписания: в будни два занятия по одной паре, по выходным — сдвоенные пары один раз в неделю. Таким образом, каждый может выбрать для себя максимально комфортный график обучения. Занятия проходят в малокомплектных группах, чтобы педагог мог уделить максимум внимания каждому студенту.

Стоимость обучения от 3,7 тыс. руб. в месяц, платить можно помесячно, при оплате семестра или годового обучения действуют скидки. У нас есть лицензия на образовательную деятельность, поэтому при оплате обучения можно использовать средства материнского капитала или позже получить налоговый вычет.

Чтобы понять, подходит ли обучение в Компьютерной академии TOP вашему ребёнку, вы можете записать его на пробное занятие. Они проходят по субботам, афиша мероприятий есть на нашем сайте — легко выбрать дату и зарегистрироваться.

top
КОМПЬЮТЕРНАЯ АКАДЕМИЯ

ул. Карла Маркса, 127, оф. 211
+7 (8332) 220-119
kir@top-academy.ru
kir.top-academy.ru

TOP IT SCHOOL

частная школа полного дня с углубленным изучением IT и английского языка

Ведётся набор учеников 1-8 классов на 2024-2025 учебный год

Цель нашей школы — привить ребёнку любовь к обучению и науке, развить навыки, необходимые для успешного будущего

- Современная программа обучения (соответствует ФГОС).
- Малокомплектные классы (до 16 человек).
- Отсутствие домашних заданий (все необходимое дети успевают сделать в школе под присмотром учителя).
- Вкусное полезное 3-разовое питание в школе (ланч, обед, полдник) и прогулки на свежем воздухе.
- Изучение IT-технологий и активное их применение в учебном процессе.
- Углублённое изучение английского языка с 1 класса.
- Современные научные лаборатории, классы робототехники и арт-студии.
- Дополнительные занятия уже включены в стоимость обучения.
- Развитие Soft skills, которые так важны для успешного будущего вашего ребёнка — финансовая грамотность, командообразование, развитие лидерских качеств, публичные выступления.
- Геймификация — обучение через игру помогает детям усваивать программу максимально эффективно и с интересом.
- Подготовка к ВПР в школе.

IT top SCHOOL

+7 (8332) 22-01-19 (приёмная комиссия)
+7 912 732-75-80 (учебная часть)

topitschool.ru

it_top_school_kir

26
ОКТЯБРЯ

GAUDI

ELEMENTS

JUNGO

A.S.P.
AUDIO SOUL PROMO
SINCE 2002

FEEL

HALLOWEEN

RECORD®
DANCE RADIO

БИЛЕТЫ: JUNGO.DJ
СТОЛЫ: +79128206220
КЛУБ: 43-11-00

TRANCE MISSION

18+

УЛИСС
КАНЦЕЛЯРИЯ И КНИГИ

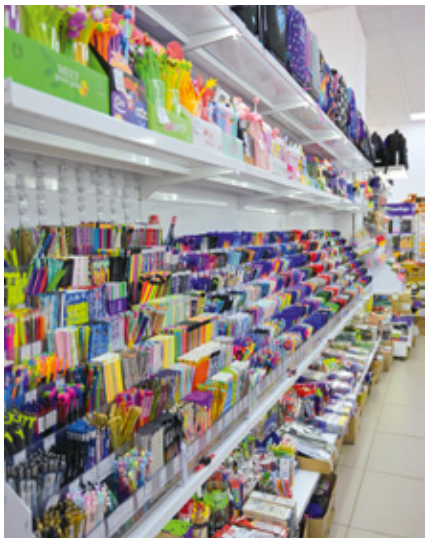

СОБЕРЁМ РЕБЁНКА В ШКОЛУ ОТ РЮКЗАКА ДО ЛАСТИКА

Большой оптово-розничный магазин школьной и офисной канцелярии — 400 м^2

Учебная литература, дошкольные пособия, игры и творчество

Весь август акция на рюкзаки! Скидка 30% — сделаем дешевле, чем на маркетплейсах

До 01.09.2024

Каждого 20 числа месяца скидка 20%

Предложение бессрочное

ул. Воровского, 107 (ТЦ «Баско») 63-10-70, 63-20-70 ulisskirov ulisskirov.ru

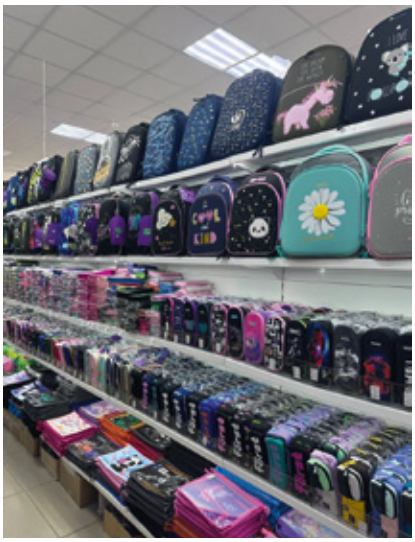
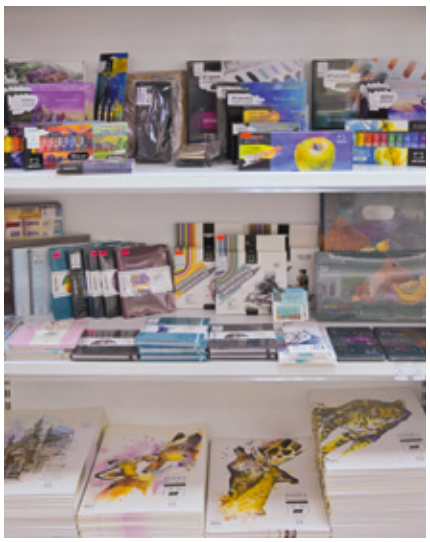

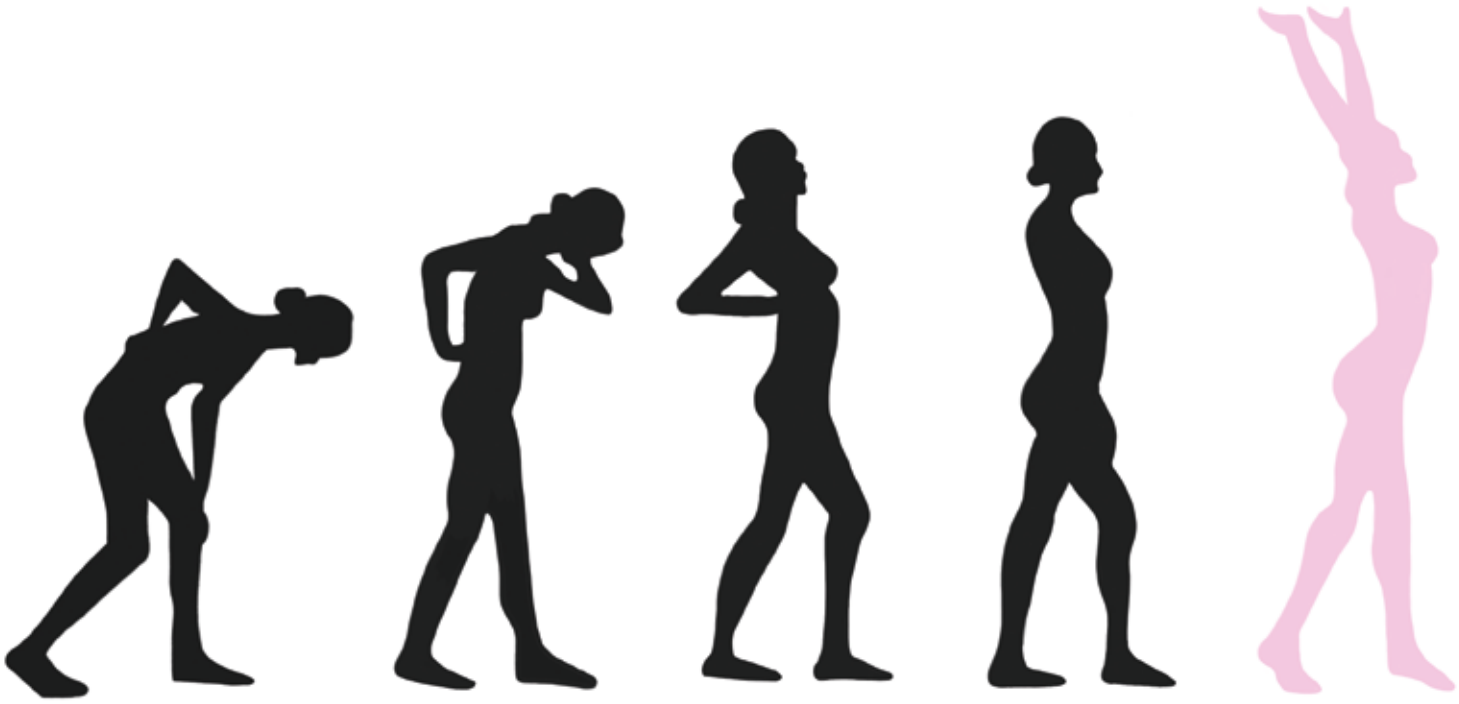

LADY STRETCH

сеть студий фитнеса и растяжки

Здоровье и гибкость в любом возрасте

LADY STRETCH

СЕТЬ СТУДИЙ РАСТЯЖКИ

ул. Ленина, 102В
8 (922) 908-88-55

ул. Волкова, 6А
8 (922) 922-44-41

НАСЛАЖДАЙТЕСЬ КАЖДЫМ МОМЕНТОМ, ПРОВЕДЁННЫМ С РОДНЫМИ!
Каталог фото и видео работ
— Мы помогаем превратить ваш дом в место, где каждый уголок пропитан уютом, эстетикой и любовью.
Андрей Колегов, руководитель компании, и Наталья Колегова, PR-директор компании
MEBELIT
МЕБЕЛЬ ПО ВАШИМ ПРАВИЛАМ
NEW ул. Калинина, 40
ул. Ленина, 89, 2 этаж
mebelit43@mail.ru
8-922-995-90-28
mebelit.su
mebelit_kirov

ТРЦ «Глобус», Воровского, 135
Октябрьский пр-т, 78
ТЦ «Европейский», Воровского, 43
ТЦ «Максимум», Пролетарская, 15
ЦУМ, Воровского, 77